

# Afiliados Extranjeros a la Seguridad Social

---

Noviembre 2019



## AFILIACIÓN MEDIA DE EXTRANJEROS A LA SEGURIDAD SOCIAL

### ÍNDICE

	<b>Página</b>
Radiografía de la situación actual	3
Distribución por regímenes.	4
Afiliación por regímenes, provincias y CC.AA - Unión Europea -	5
Afiliación por regímenes, provincias y CC.AA - NO Unión Europea -	6
Afiliación por regímenes, provincias y CC.AA - TOTAL -	7
Afiliación media por CC.AA (gráfico)	8
Afiliación por género, provincias y CC.AA	9
Evolución de la afiliación media de extranjeros	10
Evolución de la afiliación de extranjeros por provincias y CC.AA	11
Reg. General. Distribución por sectores de actividad	12
Reg. Autónomos. Distribución por sectores de actividad	13
Distribución por países de procedencia	14
<b>CC.AA.</b>	
Andalucía	15
Aragón	18
Asturias	21
Illes Balears	24
Canarias	27
Cantabria	30
Castilla y León	33
Castilla la Mancha	36
Cataluña	39
C. Valenciana	42
Extremadura	45
Galicia	48
Madrid	51
R. de Murcia	54
Navarra	57
País Vasco	60
La Rioja	63
Ceuta	66
Melilla	69

## Noviembre 2019

Afiliados  
extranjeros

2.123.454

-26.317  
-1,22%

VARIACIÓN  
MENSUAL

VARIACIÓN  
ANUAL

142.374  
7,19%

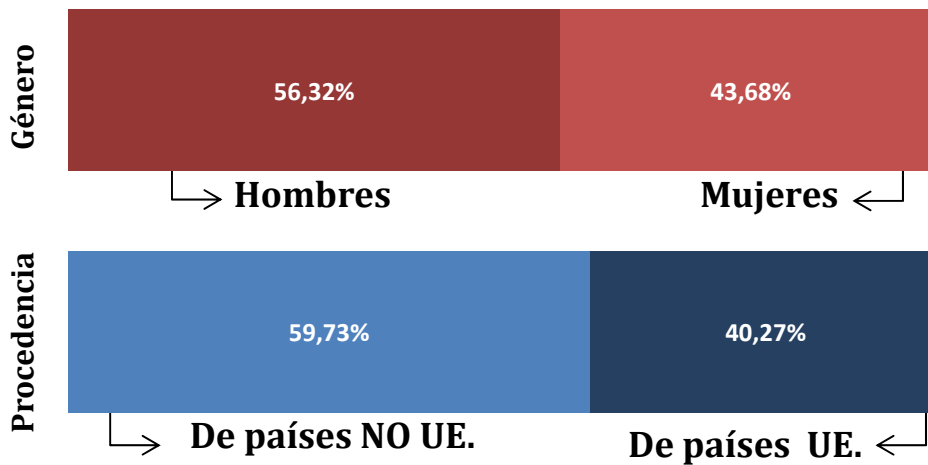

## AFILIACIÓN DE EXTRANJEROS DISTRIBUCIÓN POR REGÍMENES

Media noviembre 2019

	TOTAL GENERAL	General (1)	S.E. Agrario	S.E. Hogar	AUTÓNOMOS	MAR	CARBÓN	TOTAL
DE LA UNIÓN EUROPEA	689.011	579.726	65.614	43.671	164.862	1.159	38	855.070
DE PAÍSES NO UNIÓN EUROPEA	1.084.119	810.938	148.904	124.277	180.930	3.332	3	1.268.384
<b>TOTAL EXTRANJEROS</b>	<b>1.773.130</b>	<b>1.390.664</b>	<b>214.518</b>	<b>167.948</b>	<b>345.792</b>	<b>4.491</b>	<b>41</b>	<b>2.123.454</b>

(1) No se incluyen los afiliados de los Sistemas Especiales Agrario y Hogar

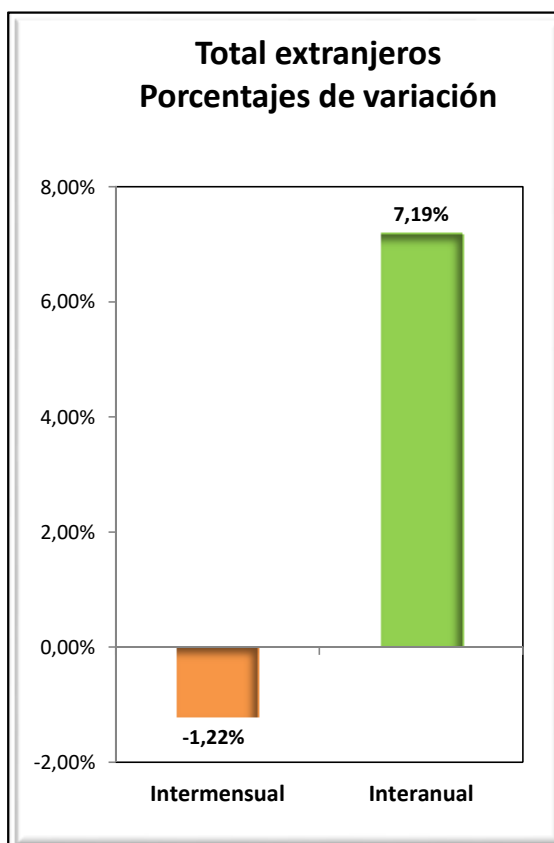
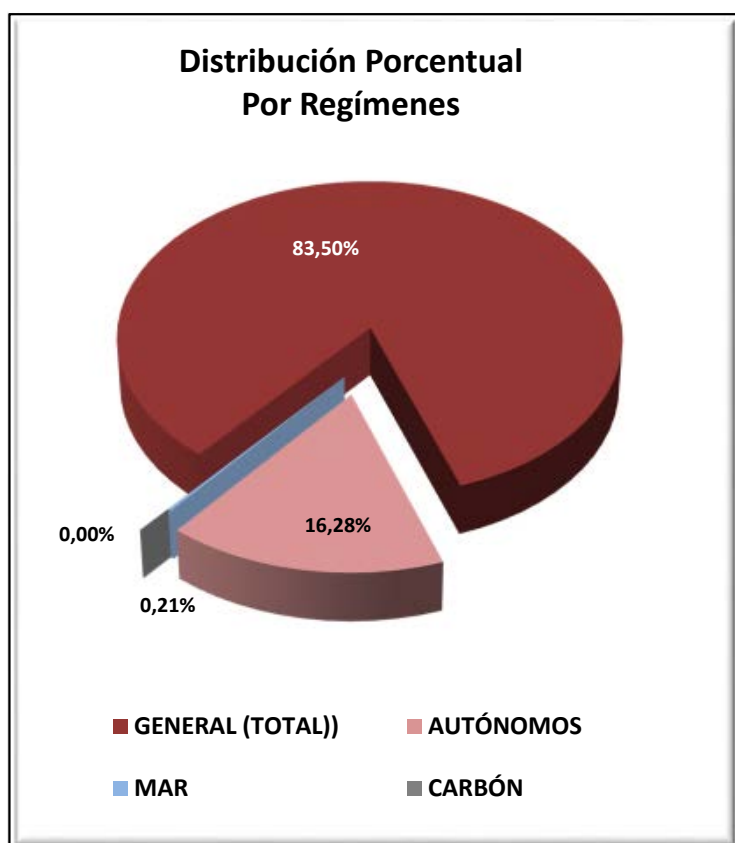

### VARIACIONES MENSUALES POR REGÍMENES (total extranjeros)

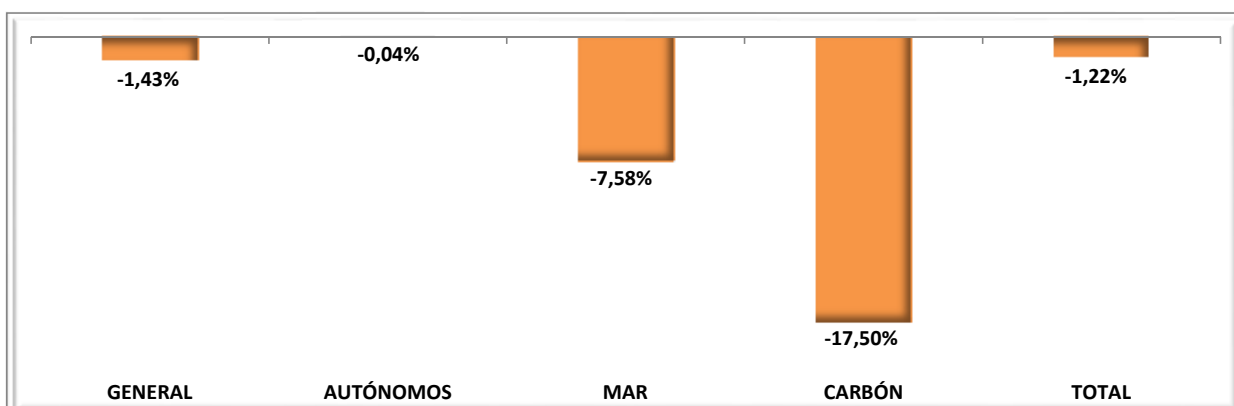

## EXTRANJEROS PROCEDENTES DE PAÍSES DE LA UNIÓN EUROPEA

Media noviembre 2019

	TOTAL GENERAL	General (1)	S.E. Agrario	S.E. Hogar	AUTÓNOMOS	MAR	CARBÓN	TOTAL
Almería	16.735	11.262	5.090	382	3.013	10	0	19.758
Cádiz	3.000	2.745	159	97	1.719	15	0	4.734
Córdoba	4.213	1.430	2.683	99	363	0	0	4.576
Granada	6.397	4.017	2.219	162	1.965	3	0	8.366
Huelva	15.228	2.576	12.490	162	765	15	0	16.008
Jaén	1.561	821	689	52	250	0	0	1.811
Málaga	22.872	21.516	669	687	15.270	20	0	38.163
Sevilla	10.083	6.183	3.587	313	1.555	3	0	11.641
<b>ANDALUCÍA</b>	<b>80.089</b>	<b>50.549</b>	<b>27.587</b>	<b>1.954</b>	<b>24.901</b>	<b>66</b>	<b>0</b>	<b>105.056</b>
Huesca	6.396	4.883	1.194	319	725	0	0	7.121
Teruel	3.450	3.090	156	204	405	0	0	3.855
Zaragoza	23.393	18.871	2.148	2.374	3.031	0	0	26.424
<b>ARAGÓN</b>	<b>33.239</b>	<b>26.844</b>	<b>3.498</b>	<b>2.897</b>	<b>4.161</b>	<b>0</b>	<b>0</b>	<b>37.400</b>
<b>ASTURIAS</b>	<b>4.861</b>	<b>3.906</b>	<b>88</b>	<b>867</b>	<b>1.129</b>	<b>49</b>	<b>38</b>	<b>6.078</b>
<b>ILLES BALEARS</b>	<b>26.867</b>	<b>25.230</b>	<b>182</b>	<b>1.455</b>	<b>14.585</b>	<b>88</b>	<b>0</b>	<b>41.540</b>
Las Palmas	19.533	18.905	502	127	8.445	189	0	28.168
S.C.Tenerife	18.859	18.443	313	103	8.896	196	0	27.951
<b>CANARIAS</b>	<b>38.393</b>	<b>37.348</b>	<b>815</b>	<b>230</b>	<b>17.341</b>	<b>385</b>	<b>0</b>	<b>56.118</b>
<b>CANTABRIA</b>	<b>3.578</b>	<b>3.106</b>	<b>81</b>	<b>390</b>	<b>875</b>	<b>22</b>	<b>0</b>	<b>4.475</b>
Ávila	1.469	1.061	265	142	202	0	0	1.671
Burgos	6.277	5.469	276	532	914	0	0	7.191
León	2.353	2.028	163	162	507	0	0	2.860
Palencia	1.099	955	82	62	151	0	0	1.250
Salamanca	1.767	1.542	125	100	362	0	0	2.129
Segovia	4.924	3.445	1.210	269	425	0	0	5.349
Soria	2.002	1.611	315	77	125	0	0	2.127
Valladolid	5.643	4.394	742	507	633	0	0	6.276
Zamora	1.160	841	243	76	177	0	0	1.337
<b>CASTILLA Y LEÓN</b>	<b>26.694</b>	<b>21.346</b>	<b>3.422</b>	<b>1.926</b>	<b>3.495</b>	<b>0</b>	<b>0</b>	<b>30.189</b>
Albacete	4.161	2.132	1.924	105	383	0	0	4.544
Ciudad Real	5.548	3.095	2.216	237	541	0	0	6.090
Cuenca	5.707	3.751	1.713	244	496	0	0	6.204
Guadalajara	5.884	5.264	138	483	960	0	0	6.845
Toledo	8.802	6.701	1.550	551	1.348	0	0	10.150
<b>CAST.-LA MANCHA</b>	<b>30.103</b>	<b>20.943</b>	<b>7.540</b>	<b>1.620</b>	<b>3.729</b>	<b>0</b>	<b>0</b>	<b>33.832</b>
Barcelona	98.804	97.167	199	1.438	20.573	65	0	119.442
Girona	13.246	12.616	298	332	4.154	34	0	17.434
Lleida	13.883	11.838	1.499	547	1.531	0	0	15.414
Tarragona	14.084	12.108	1.346	629	2.834	51	0	16.968
<b>CATALUÑA</b>	<b>140.016</b>	<b>133.729</b>	<b>3.342</b>	<b>2.945</b>	<b>29.092</b>	<b>150</b>	<b>0</b>	<b>169.258</b>
Alicante	29.740	27.627	1.363	750	15.013	51	0	44.803
Castellón	18.737	14.898	1.949	1.890	2.934	14	0	21.685
Valencia	39.522	30.188	7.112	2.223	9.027	25	0	48.575
<b>C. VALENCIANA</b>	<b>87.999</b>	<b>72.712</b>	<b>10.425</b>	<b>4.862</b>	<b>26.973</b>	<b>90</b>	<b>0</b>	<b>115.063</b>
Badajoz	4.836	2.134	2.571	132	552	0	0	5.389
Cáceres	1.341	918	376	47	295	0	0	1.636
<b>EXTREMADURA</b>	<b>6.177</b>	<b>3.052</b>	<b>2.947</b>	<b>179</b>	<b>847</b>	<b>0</b>	<b>0</b>	<b>7.024</b>
A Coruña	4.200	3.909	112	179	1.000	53	0	5.252
Lugo	2.022	1.619	292	110	328	65	0	2.415
Ourense	2.135	1.922	71	142	413	0	0	2.548
Pontevedra	4.959	4.761	63	134	1.178	81	0	6.218
<b>GALICIA</b>	<b>13.316</b>	<b>12.211</b>	<b>539</b>	<b>566</b>	<b>2.918</b>	<b>199</b>	<b>0</b>	<b>16.433</b>
<b>C. DE MADRID</b>	<b>151.245</b>	<b>131.135</b>	<b>332</b>	<b>19.779</b>	<b>23.737</b>	<b>36</b>	<b>0</b>	<b>175.018</b>
<b>R. DE MURCIA</b>	<b>12.844</b>	<b>9.839</b>	<b>2.526</b>	<b>479</b>	<b>3.105</b>	<b>8</b>	<b>0</b>	<b>15.957</b>
<b>NAVARRA</b>	<b>9.794</b>	<b>8.058</b>	<b>752</b>	<b>985</b>	<b>2.043</b>	<b>0</b>	<b>0</b>	<b>11.837</b>
Araba/Álava	2.832	2.527	107	198	491	0	0	3.323
Gipuzkoa	6.623	6.210	58	355	1.951	11	0	8.584
Bizkaia	7.364	5.931	241	1.192	2.279	55	0	9.698
<b>PAÍS VASCO</b>	<b>16.818</b>	<b>14.667</b>	<b>405</b>	<b>1.746</b>	<b>4.720</b>	<b>66</b>	<b>0</b>	<b>21.605</b>
<b>LA RIOJA</b>	<b>6.848</b>	<b>4.923</b>	<b>1.134</b>	<b>791</b>	<b>1.084</b>	<b>0</b>	<b>0</b>	<b>7.932</b>
CEUTA	48	48	0	0	27	0	0	75
MELILLA	81	81	0	0	101	0	0	182
<b>TOTAL</b>	<b>689.011</b>	<b>579.726</b>	<b>65.614</b>	<b>43.671</b>	<b>164.862</b>	<b>1.159</b>	<b>38</b>	<b>855.070</b>

(1) No se incluyen los afiliados de los Sistemas Especiales Agrario y Hogar

## EXTRANJEROS PROCEDENTES DE PAÍSES NO PERTENECIENTES A LA UNIÓN EUROPEA

Media noviembre 2019

	TOTAL GENERAL	General (1)	S.E. Agrario	S.E. Hogar	AUTÓNOMOS	MAR	CARBÓN	TOTAL
Almería	43.804	11.106	32.245	454	2.796	98	0	46.698
Cádiz	4.911	3.987	213	711	2.166	35	0	7.112
Córdoba	3.807	2.005	1.099	703	871	0	0	4.677
Granada	9.261	5.139	3.211	912	2.929	5	0	12.195
Huelva	11.126	1.695	9.159	273	822	31	0	11.979
Jaén	4.750	1.524	2.933	294	805	0	0	5.556
Málaga	29.367	23.343	1.185	4.839	8.474	118	0	37.958
Sevilla	15.299	10.394	1.706	3.199	3.795	1	0	19.095
<b>ANDALUCÍA</b>	<b>122.326</b>	<b>59.192</b>	<b>51.750</b>	<b>11.383</b>	<b>22.656</b>	<b>288</b>	<b>0</b>	<b>145.270</b>
Huesca	6.591	4.786	1.424	380	514	0	0	7.105
Teruel	2.677	2.057	458	162	293	0	1	2.971
Zaragoza	24.050	19.425	1.974	2.651	4.068	0	0	28.118
<b>ARAGÓN</b>	<b>33.318</b>	<b>26.269</b>	<b>3.856</b>	<b>3.193</b>	<b>4.875</b>	<b>0</b>	<b>1</b>	<b>38.194</b>
<b>ASTURIAS</b>	<b>6.991</b>	<b>5.460</b>	<b>267</b>	<b>1.264</b>	<b>1.670</b>	<b>133</b>	<b>2</b>	<b>8.796</b>
<b>ILLES BALEARS</b>	<b>32.796</b>	<b>28.595</b>	<b>1.087</b>	<b>3.114</b>	<b>6.101</b>	<b>92</b>	<b>0</b>	<b>38.990</b>
Las Palmas	22.064	19.852	725	1.487	3.987	134	0	26.185
S.C.Tenerife	17.522	15.690	1.012	820	3.747	103	0	21.372
<b>CANARIAS</b>	<b>39.586</b>	<b>35.542</b>	<b>1.737</b>	<b>2.306</b>	<b>7.734</b>	<b>238</b>	<b>0</b>	<b>47.558</b>
<b>CANTABRIA</b>	<b>6.954</b>	<b>5.421</b>	<b>339</b>	<b>1.194</b>	<b>1.313</b>	<b>109</b>	<b>0</b>	<b>8.377</b>
Ávila	1.519	1.232	106	181	289	0	0	1.808
Burgos	4.550	3.864	212	475	612	0	0	5.163
León	3.795	2.850	315	630	735	0	0	4.529
Palencia	1.751	1.361	217	173	268	0	0	2.019
Salamanca	2.647	2.101	101	445	509	0	0	3.156
Segovia	2.869	2.195	353	320	321	0	0	3.190
Soria	1.936	1.544	223	169	186	0	0	2.121
Valladolid	5.037	4.081	272	684	801	0	0	5.838
Zamora	793	561	143	89	207	0	0	1.000
<b>CASTILLA Y LEÓN</b>	<b>24.896</b>	<b>19.788</b>	<b>1.942</b>	<b>3.166</b>	<b>3.928</b>	<b>0</b>	<b>0</b>	<b>28.824</b>
Albacete	5.237	2.368	2.579	290	625	0	0	5.861
Ciudad Real	3.837	2.314	1.229	294	841	0	0	4.678
Cuenca	3.643	2.435	911	298	498	0	0	4.141
Guadalajara	5.152	4.662	165	325	658	0	0	5.810
Toledo	8.940	7.343	880	717	2.048	0	0	10.988
<b>CAST.-LA MANCHA</b>	<b>26.809</b>	<b>19.122</b>	<b>5.763</b>	<b>1.924</b>	<b>4.669</b>	<b>0</b>	<b>0</b>	<b>31.478</b>
Barcelona	221.355	195.779	2.398	23.178	38.540	184	0	260.078
Girona	34.527	30.144	2.161	2.221	3.991	144	0	38.662
Lleida	17.422	13.136	3.800	486	1.780	0	0	19.202
Tarragona	23.818	19.081	3.446	1.291	3.710	203	0	27.731
<b>CATALUÑA</b>	<b>297.121</b>	<b>258.140</b>	<b>11.804</b>	<b>27.176</b>	<b>48.021</b>	<b>531</b>	<b>0</b>	<b>345.673</b>
Alicante	38.384	29.271	6.817	2.296	9.142	171	0	47.697
Castellón	13.127	7.673	5.010	444	1.800	131	0	15.058
Valencia	48.439	33.377	10.139	4.923	11.361	37	0	59.837
<b>C. VALENCIANA</b>	<b>99.950</b>	<b>70.321</b>	<b>21.966</b>	<b>7.662</b>	<b>22.303</b>	<b>339</b>	<b>0</b>	<b>122.592</b>
Badajoz	2.315	1.667	329	320	863	0	0	3.178
Cáceres	3.131	1.220	1.693	218	577	0	0	3.708
<b>EXTREMADURA</b>	<b>5.447</b>	<b>2.887</b>	<b>2.022</b>	<b>538</b>	<b>1.440</b>	<b>0</b>	<b>0</b>	<b>6.886</b>
A Coruña	7.712	6.301	246	1.165	1.657	330	0	9.699
Lugo	2.716	2.064	374	277	417	426	0	3.559
Ourense	2.101	1.738	31	332	466	0	0	2.566
Pontevedra	5.847	4.966	74	807	1.417	446	0	7.709
<b>GALICIA</b>	<b>18.375</b>	<b>15.069</b>	<b>725</b>	<b>2.581</b>	<b>3.957</b>	<b>1.201</b>	<b>0</b>	<b>23.533</b>
<b>C. DE MADRID</b>	<b>232.175</b>	<b>191.866</b>	<b>547</b>	<b>39.762</b>	<b>35.314</b>	<b>22</b>	<b>0</b>	<b>267.511</b>
<b>R. DE MURCIA</b>	<b>67.014</b>	<b>22.163</b>	<b>41.015</b>	<b>3.836</b>	<b>5.432</b>	<b>131</b>	<b>0</b>	<b>72.577</b>
<b>NAVARRA</b>	<b>14.766</b>	<b>10.868</b>	<b>2.266</b>	<b>1.632</b>	<b>2.391</b>	<b>0</b>	<b>0</b>	<b>17.157</b>
Araba/Álava	7.676	6.562	174	941	1.239	0	0	8.916
Gipuzkoa	14.083	10.498	178	3.407	2.007	72	0	16.161
Bizkaia	19.181	13.838	345	4.998	3.605	163	0	22.950
<b>PAÍS VASCO</b>	<b>40.940</b>	<b>30.898</b>	<b>696</b>	<b>9.346</b>	<b>6.851</b>	<b>236</b>	<b>0</b>	<b>48.027</b>
<b>LA RIOJA</b>	<b>7.463</b>	<b>5.769</b>	<b>1.114</b>	<b>580</b>	<b>1.004</b>	<b>0</b>	<b>0</b>	<b>8.468</b>
CEUTA	3.220	1.199	1	2.020	309	10	0	3.538
MELILLA	3.972	2.369	4	1.599	962	2	0	4.937
<b>TOTAL</b>	<b>1.084.119</b>	<b>810.938</b>	<b>148.904</b>	<b>124.277</b>	<b>180.930</b>	<b>3.332</b>	<b>3</b>	<b>1.268.384</b>

(1) No se incluyen los afiliados de los Sistemas Especiales Agrario y Hogar

## TOTAL EXTRANJEROS

Media noviembre 2019

	TOTAL GENERAL	General (1)	S.E. Agrario	S.E. Hogar	AUTÓNOMOS	MAR	CARBÓN	TOTAL
Almería	60.539	22.368	37.335	836	5.809	108	0	66.456
Cádiz	7.911	6.732	372	807	3.884	51	0	11.846
Córdoba	8.019	3.436	3.782	802	1.234	0	0	9.253
Granada	15.659	9.155	5.430	1.074	4.894	8	0	20.561
Huelva	26.354	4.271	21.649	434	1.586	46	0	27.987
Jaén	6.312	2.344	3.622	346	1.055	0	0	7.367
Málaga	52.239	44.858	1.855	5.526	23.744	138	0	76.121
Sevilla	25.382	16.577	5.293	3.512	5.351	4	0	30.737
<b>ANDALUCÍA</b>	<b>202.415</b>	<b>109.741</b>	<b>79.337</b>	<b>13.337</b>	<b>47.557</b>	<b>355</b>	<b>0</b>	<b>250.327</b>
Huesca	12.987	9.670	2.618	699	1.239	0	0	14.226
Teruel	6.127	5.147	614	366	698	0	1	6.825
Zaragoza	47.443	38.296	4.122	5.025	7.099	0	0	54.542
<b>ARAGÓN</b>	<b>66.557</b>	<b>53.113</b>	<b>7.354</b>	<b>6.090</b>	<b>9.036</b>	<b>0</b>	<b>1</b>	<b>75.594</b>
<b>ASTURIAS</b>	<b>11.852</b>	<b>9.366</b>	<b>356</b>	<b>2.130</b>	<b>2.799</b>	<b>182</b>	<b>40</b>	<b>14.874</b>
<b>ILLES BALEARS</b>	<b>59.663</b>	<b>53.826</b>	<b>1.269</b>	<b>4.569</b>	<b>20.686</b>	<b>180</b>	<b>0</b>	<b>80.529</b>
Las Palmas	41.597	38.757	1.227	1.613	12.432	324	0	54.353
S.C.Tenerife	36.381	34.133	1.325	923	12.643	299	0	49.323
<b>CANARIAS</b>	<b>77.978</b>	<b>72.889</b>	<b>2.553</b>	<b>2.537</b>	<b>25.075</b>	<b>622</b>	<b>0</b>	<b>103.676</b>
<b>CANTABRIA</b>	<b>10.532</b>	<b>8.527</b>	<b>421</b>	<b>1.584</b>	<b>2.188</b>	<b>132</b>	<b>0</b>	<b>12.852</b>
Ávila	2.988	2.293	372	323	491	0	0	3.479
Burgos	10.827	9.333	487	1.007	1.526	0	0	12.354
León	6.148	4.877	478	792	1.242	0	0	7.389
Palencia	2.850	2.316	300	235	419	0	0	3.269
Salamanca	4.414	3.643	227	545	870	0	0	5.284
Segovia	7.793	5.640	1.564	589	746	0	0	8.539
Soria	3.938	3.155	538	246	310	0	0	4.248
Valladolid	10.680	8.475	1.014	1.191	1.434	0	0	12.114
Zamora	1.953	1.401	386	165	384	0	0	2.337
<b>CASTILLA Y LEÓN</b>	<b>51.590</b>	<b>41.134</b>	<b>5.364</b>	<b>5.092</b>	<b>7.423</b>	<b>0</b>	<b>0</b>	<b>59.013</b>
Albacete	9.398	4.500	4.503	395	1.008	0	0	10.405
Ciudad Real	9.385	5.409	3.445	531	1.382	0	0	10.767
Cuenca	9.351	6.186	2.624	541	994	0	0	10.345
Guadalajara	11.036	9.926	303	808	1.619	0	0	12.655
Toledo	17.743	14.045	2.430	1.268	3.395	0	0	21.138
<b>CAST.-LA MANCHA</b>	<b>56.912</b>	<b>40.065</b>	<b>13.303</b>	<b>3.544</b>	<b>8.397</b>	<b>0</b>	<b>0</b>	<b>65.309</b>
Barcelona	320.158	292.946	2.597	24.615	59.112	249	0	379.519
Girona	47.773	42.761	2.458	2.554	8.145	178	0	56.096
Lleida	31.305	24.973	5.299	1.033	3.312	0	0	34.616
Tarragona	37.901	31.190	4.792	1.920	6.544	254	0	44.699
<b>CATALUÑA</b>	<b>437.137</b>	<b>391.869</b>	<b>15.146</b>	<b>30.121</b>	<b>77.113</b>	<b>681</b>	<b>0</b>	<b>514.931</b>
Alicante	68.124	56.898	8.180	3.046	24.155	221	0	92.500
Castellón	31.864	22.571	6.960	2.334	4.734	146	0	36.744
Valencia	87.961	63.565	17.251	7.145	20.388	62	0	108.411
<b>C. VALENCIANA</b>	<b>187.949</b>	<b>143.033</b>	<b>32.391</b>	<b>12.525</b>	<b>49.276</b>	<b>429</b>	<b>0</b>	<b>237.655</b>
Badajoz	7.152	3.800	2.900	452	1.415	0	0	8.567
Cáceres	4.472	2.139	2.069	265	872	0	0	5.344
<b>EXTREMADURA</b>	<b>11.624</b>	<b>5.939</b>	<b>4.968</b>	<b>717</b>	<b>2.287</b>	<b>0</b>	<b>0</b>	<b>13.911</b>
A Coruña	11.912	10.210	358	1.344	2.657	382	0	14.951
Lugo	4.737	3.683	667	387	746	491	0	5.974
Ourense	4.236	3.660	102	474	878	0	0	5.114
Pontevedra	10.806	9.727	137	941	2.595	527	0	13.927
<b>GALICIA</b>	<b>31.691</b>	<b>27.280</b>	<b>1.264</b>	<b>3.147</b>	<b>6.875</b>	<b>1.400</b>	<b>0</b>	<b>39.966</b>
<b>C. DE MADRID</b>	<b>383.420</b>	<b>323.001</b>	<b>879</b>	<b>59.540</b>	<b>59.050</b>	<b>58</b>	<b>0</b>	<b>442.528</b>
<b>R. DE MURCIA</b>	<b>79.858</b>	<b>32.002</b>	<b>43.540</b>	<b>4.316</b>	<b>8.537</b>	<b>139</b>	<b>0</b>	<b>88.534</b>
<b>NAVARRA</b>	<b>24.561</b>	<b>18.926</b>	<b>3.018</b>	<b>2.616</b>	<b>4.434</b>	<b>0</b>	<b>0</b>	<b>28.995</b>
Araba/Álava	10.508	9.088	281	1.139	1.730	0	0	12.238
Gipuzkoa	20.705	16.707	236	3.762	3.957	84	0	24.746
Bizkaia	26.545	19.769	585	6.191	5.884	219	0	32.648
<b>PAÍS VASCO</b>	<b>57.759</b>	<b>45.565</b>	<b>1.102</b>	<b>11.092</b>	<b>11.571</b>	<b>302</b>	<b>0</b>	<b>69.632</b>
<b>LA RIOJA</b>	<b>14.311</b>	<b>10.692</b>	<b>2.249</b>	<b>1.371</b>	<b>2.088</b>	<b>0</b>	<b>0</b>	<b>16.399</b>
CEUTA	3.268	1.247	1	2.020	336	10	0	3.613
MELILLA	4.053	2.450	4	1.599	1.063	2	0	5.118
<b>TOTAL</b>	<b>1.773.130</b>	<b>1.390.664</b>	<b>214.518</b>	<b>167.948</b>	<b>345.792</b>	<b>4.491</b>	<b>41</b>	<b>2.123.454</b>

(1) No se incluyen los afiliados de los Sistemas Especiales Agrario y Hogar

## AFILIACIÓN DE EXTRANJEROS

### Distribución por Comunidades Autónomas

Media noviembre 2019

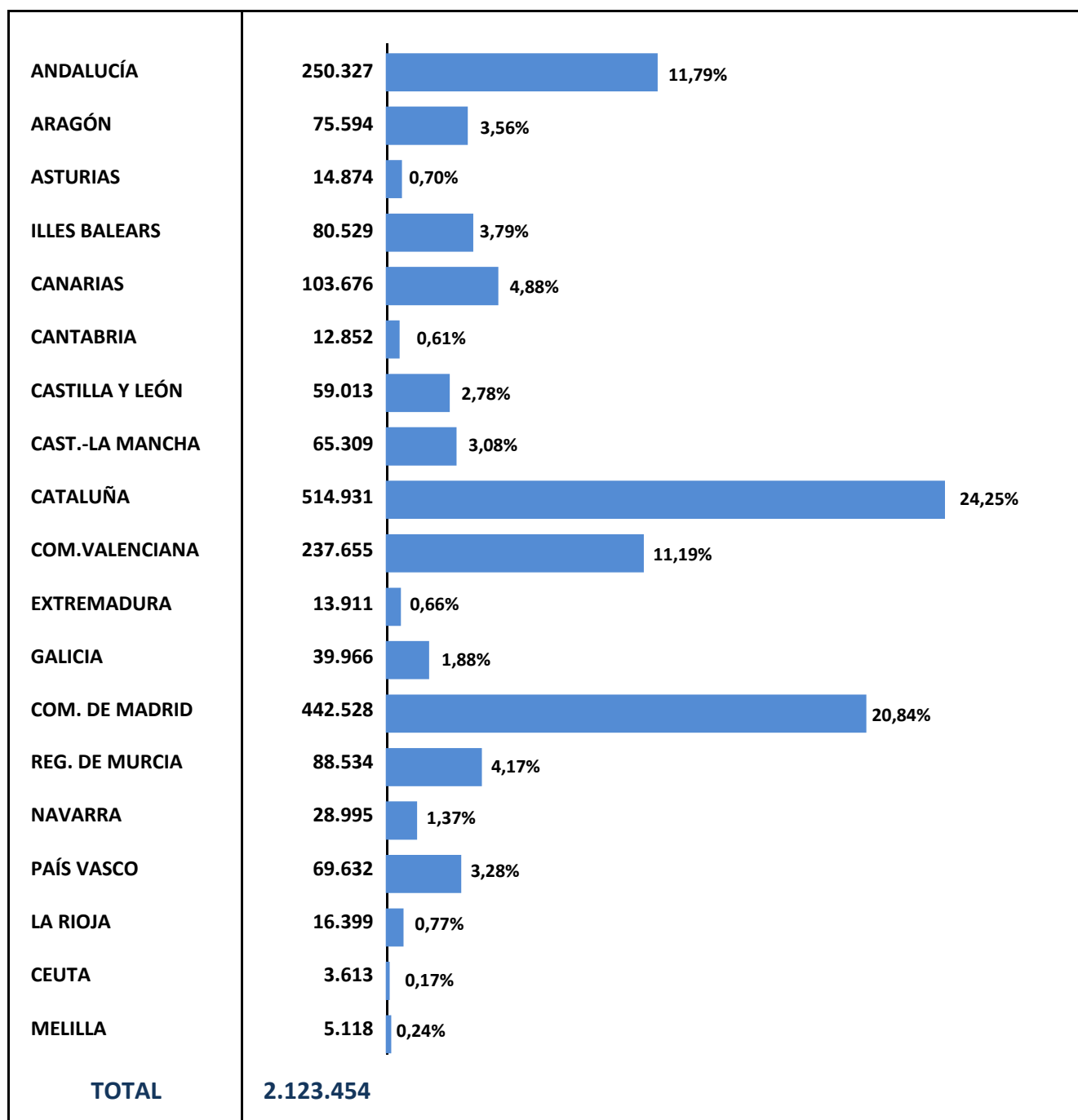



## AFILIACIÓN DE EXTRANJEROS. DISTRIBUCIÓN POR GÉNERO

Media noviembre 2019

	UNIÓN EUROPEA			NO UNIÓN EUROPEA			TOTAL EXTRANJEROS		
	HOMBRES	MUJERES	TOTAL	HOMBRES	MUJERES	TOTAL	HOMBRES	MUJERES	TOTAL
Almería	10.359	9.399	19.758	33.411	13.286	46.698	43.771	22.685	66.456
Cádiz	2.564	2.170	4.734	4.121	2.991	7.112	6.685	5.161	11.846
Córdoba	2.566	2.010	4.576	2.590	2.088	4.677	5.156	4.097	9.253
Granada	4.345	4.021	8.366	7.365	4.830	12.195	11.710	8.851	20.561
Huelva	6.339	9.669	16.008	7.869	4.110	11.979	14.208	13.779	27.987
Jaén	1.075	736	1.811	4.147	1.408	5.556	5.222	2.145	7.367
Málaga	19.720	18.443	38.163	19.614	18.344	37.958	39.334	36.787	76.121
Sevilla	6.552	5.089	11.641	9.913	9.182	19.095	16.466	14.271	30.737
<b>ANDALUCÍA</b>	<b>53.520</b>	<b>51.536</b>	<b>105.056</b>	<b>89.031</b>	<b>56.240</b>	<b>145.270</b>	<b>142.551</b>	<b>107.776</b>	<b>250.327</b>
Huesca	4.036	3.085	7.121	5.078	2.027	7.105	9.114	5.112	14.226
Teruel	2.296	1.559	3.855	2.203	768	2.971	4.499	2.326	6.825
Zaragoza	14.046	12.378	26.424	16.298	11.820	28.118	30.344	24.198	54.542
<b>ARAGÓN</b>	<b>20.378</b>	<b>17.022</b>	<b>37.400</b>	<b>23.579</b>	<b>14.615</b>	<b>38.194</b>	<b>43.957</b>	<b>31.636</b>	<b>75.594</b>
<b>ASTURIAS</b>	<b>3.037</b>	<b>3.041</b>	<b>6.078</b>	<b>4.407</b>	<b>4.389</b>	<b>8.796</b>	<b>7.443</b>	<b>7.431</b>	<b>14.874</b>
<b>ILLES BALEARS</b>	<b>22.149</b>	<b>19.390</b>	<b>41.540</b>	<b>24.956</b>	<b>14.034</b>	<b>38.990</b>	<b>47.105</b>	<b>33.424</b>	<b>80.529</b>
Las Palmas	14.255	13.913	28.168	15.409	10.776	26.185	29.664	24.689	54.353
S.C.Tenerife	14.219	13.731	27.951	11.754	9.618	21.372	25.974	23.349	49.323
<b>CANARIAS</b>	<b>28.474</b>	<b>27.644</b>	<b>56.118</b>	<b>27.163</b>	<b>20.394</b>	<b>47.558</b>	<b>55.637</b>	<b>48.038</b>	<b>103.676</b>
<b>CANTABRIA</b>	<b>2.565</b>	<b>1.910</b>	<b>4.475</b>	<b>4.283</b>	<b>4.093</b>	<b>8.377</b>	<b>6.849</b>	<b>6.003</b>	<b>12.852</b>
Ávila	831	840	1.671	1.028	781	1.808	1.859	1.620	3.479
Burgos	4.074	3.117	7.191	3.124	2.039	5.163	7.198	5.156	12.354
León	1.680	1.180	2.860	2.336	2.193	4.529	4.017	3.373	7.389
Palencia	743	507	1.250	1.149	870	2.019	1.893	1.377	3.269
Salamanca	1.243	886	2.129	1.651	1.505	3.156	2.894	2.391	5.284
Segovia	2.662	2.687	5.349	1.867	1.323	3.190	4.530	4.009	8.539
Soria	1.319	808	2.127	1.317	805	2.121	2.635	1.613	4.248
Valladolid	3.406	2.869	6.276	3.232	2.607	5.838	6.638	5.476	12.114
Zamora	722	615	1.337	516	483	1.000	1.238	1.098	2.337
<b>CASTILLA Y LEÓN</b>	<b>16.680</b>	<b>13.509</b>	<b>30.189</b>	<b>16.220</b>	<b>12.604</b>	<b>28.824</b>	<b>32.900</b>	<b>26.113</b>	<b>59.013</b>
Albacete	2.802	1.742	4.544	4.060	1.801	5.861	6.862	3.543	10.405
Ciudad Real	3.795	2.295	6.090	3.126	1.552	4.678	6.921	3.846	10.767
Cuenca	3.646	2.558	6.204	2.461	1.680	4.141	6.107	4.238	10.345
Guadalajara	3.582	3.262	6.845	3.549	2.261	5.810	7.131	5.524	12.655
Toledo	6.259	3.891	10.150	7.217	3.771	10.988	13.476	7.662	21.138
<b>CAST.-LA MANCHA</b>	<b>20.083</b>	<b>13.748</b>	<b>33.832</b>	<b>20.413</b>	<b>11.065</b>	<b>31.478</b>	<b>40.496</b>	<b>24.813</b>	<b>65.309</b>
Barcelona	64.939	54.503	119.442	147.847	112.230	260.078	212.787	166.733	379.519
Girona	9.734	7.700	17.434	24.597	14.065	38.662	34.332	21.764	56.096
Lleida	8.796	6.618	15.414	13.867	5.335	19.202	22.663	11.954	34.616
Tarragona	9.259	7.709	16.968	18.062	9.670	27.731	27.320	17.379	44.699
<b>CATALUÑA</b>	<b>92.728</b>	<b>76.530</b>	<b>169.258</b>	<b>204.373</b>	<b>141.300</b>	<b>345.673</b>	<b>297.101</b>	<b>217.830</b>	<b>514.931</b>
Alicante	23.435	21.369	44.803	28.589	19.108	47.697	52.024	40.476	92.500
Castellón	11.409	10.277	21.685	10.679	4.379	15.058	22.088	14.656	36.744
Valencia	26.601	21.974	48.575	36.542	23.295	59.837	63.143	45.268	108.411
<b>C. VALENCIANA</b>	<b>61.444</b>	<b>53.619</b>	<b>115.063</b>	<b>75.811</b>	<b>46.781</b>	<b>122.592</b>	<b>137.255</b>	<b>100.400</b>	<b>237.655</b>
Badajoz	3.314	2.075	5.389	1.539	1.639	3.178	4.853	3.714	8.567
Cáceres	967	669	1.636	2.119	1.589	3.708	3.086	2.258	5.344
<b>EXTREMADURA</b>	<b>4.280</b>	<b>2.744</b>	<b>7.024</b>	<b>3.658</b>	<b>3.228</b>	<b>6.886</b>	<b>7.938</b>	<b>5.972</b>	<b>13.911</b>
A Coruña	3.180	2.073	5.252	4.893	4.806	9.699	8.073	6.879	14.951
Lugo	1.566	849	2.415	2.060	1.498	3.559	3.626	2.348	5.974
Ourense	1.590	958	2.548	1.201	1.366	2.566	2.790	2.324	5.114
Pontevedra	4.136	2.082	6.218	3.936	3.773	7.709	8.072	5.855	13.927
<b>GALICIA</b>	<b>10.471</b>	<b>5.963</b>	<b>16.433</b>	<b>12.090</b>	<b>11.443</b>	<b>23.533</b>	<b>22.560</b>	<b>17.405</b>	<b>39.966</b>
<b>C. DE MADRID</b>	<b>89.690</b>	<b>85.328</b>	<b>175.018</b>	<b>135.495</b>	<b>132.015</b>	<b>267.511</b>	<b>225.185</b>	<b>217.343</b>	<b>442.528</b>
<b>R. DE MURCIA</b>	<b>9.102</b>	<b>6.854</b>	<b>15.957</b>	<b>50.961</b>	<b>21.616</b>	<b>72.577</b>	<b>60.064</b>	<b>28.470</b>	<b>88.534</b>
<b>NAVARRA</b>	<b>6.823</b>	<b>5.015</b>	<b>11.837</b>	<b>10.520</b>	<b>6.637</b>	<b>17.157</b>	<b>17.343</b>	<b>11.652</b>	<b>28.995</b>
Araba/Álava	2.137	1.186	3.323	5.239	3.677	8.916	7.376	4.862	12.238
Gipuzkoa	5.526	3.058	8.584	8.079	8.082	16.161	13.606	11.140	24.746
Bizkaia	5.641	4.057	9.698	11.829	11.121	22.950	17.470	15.178	32.648
<b>PAÍS VASCO</b>	<b>13.305</b>	<b>8.300</b>	<b>21.605</b>	<b>25.147</b>	<b>22.880</b>	<b>48.027</b>	<b>38.452</b>	<b>31.180</b>	<b>69.632</b>
<b>LA RIOJA</b>	<b>4.035</b>	<b>3.897</b>	<b>7.932</b>	<b>5.052</b>	<b>3.415</b>	<b>8.468</b>	<b>9.087</b>	<b>7.312</b>	<b>16.399</b>
CEUTA	47	28	75	1.295	2.243	3.538	1.342	2.271	3.613
MELILLA	119	62	182	2.579	2.358	4.937	2.698	2.420	5.118
<b>TOTAL</b>	<b>458.930</b>	<b>396.140</b>	<b>855.070</b>	<b>737.034</b>	<b>531.350</b>	<b>1.268.384</b>	<b>1.195.964</b>	<b>927.490</b>	<b>2.123.454</b>

## EVOLUCIÓN DE LA AFILIACIÓN MEDIA DE TRABAJADORES EXTRANJEROS

	General	Autónomos	Agrario	Mar	Carbón	Hogar	Total
<b>HISTÓRICA DE LOS MESES DE NOVIEMBRE</b>							
<b>2.007</b>	1.518.119	220.489	154.757	4.698	683	151.867	<b>2.050.614</b>
<b>2.008</b>	1.393.176	228.554	197.992	5.165	711	169.692	<b>1.995.291</b>
<b>2.009</b>	1.233.490	199.099	250.291	4.864	710	174.890	<b>1.863.344</b>
<b>2.010</b>	1.192.091	199.978	251.323	4.745	623	178.994	<b>1.827.754</b>
<b>2.011</b>	1.106.828	209.216	246.545	4.634	625	183.449	<b>1.751.297</b>
<b>2.012</b>	1.442.388	215.675	---	4.650	492	468	<b>1.663.674</b>
<b>2.013</b>	1.316.982	223.671	---	4.213	306	---	<b>1.545.170</b>
<b>2.014</b>	1.304.225	240.701	---	4.212	260	---	<b>1.549.398</b>
<b>2.015</b>	1.355.586	261.462	---	4.163	247	---	<b>1.621.458</b>
<b>2.016</b>	1.422.070	278.351	---	4.298	201	---	<b>1.704.921</b>
<b>2.017</b>							
enero	1.406.595	277.304	---	3.519	166	---	1.687.585
febrero	1.418.765	279.504	---	3.816	163	---	1.702.248
marzo	1.451.212	284.077	---	4.270	161	---	1.739.720
abril	1.503.767	289.400	---	4.547	158	---	1.797.872
mayo	1.562.600	294.174	---	4.668	150	---	1.861.591
junio	1.572.877	297.601	---	4.789	146	---	1.875.413
julio	1.567.067	298.184	---	4.995	150	---	1.870.397
agosto	1.545.359	297.752	---	5.071	147	---	1.848.329
septiembre	1.548.400	299.596	---	4.972	140	---	1.853.108
octubre	1.544.931	301.218	---	4.728	136	---	1.851.014
<b>noviembre</b>	<b>1.531.208</b>	<b>300.752</b>	<b>---</b>	<b>4.402</b>	<b>135</b>	<b>---</b>	<b>1.836.498</b>
diciembre	1.533.825	300.303	---	3.637	135	---	1.837.901
<b>2.018</b>							
enero	1.511.311	300.123	---	3.524	133	---	1.815.092
febrero	1.527.931	304.318	---	3.793	131	---	1.836.173
marzo	1.559.712	309.771	---	4.210	121	---	1.873.813
abril	1.610.494	315.447	---	4.566	116	---	1.930.622
mayo	1.679.106	320.167	---	4.672	116	---	2.004.062
junio	1.697.734	323.848	---	4.864	113	---	2.026.559
julio	1.690.762	324.471	---	5.104	93	---	2.020.430
agosto	1.658.596	323.507	---	5.014	91	---	1.987.207
septiembre	1.663.617	324.637	---	4.867	88	---	1.993.210
octubre	1.679.275	326.529	---	4.754	76	---	2.010.634
<b>noviembre</b>	<b>1.650.745</b>	<b>325.856</b>	<b>---</b>	<b>4.410</b>	<b>69</b>	<b>---</b>	<b>1.981.080</b>
diciembre	1.662.671	326.376	---	3.735	68	---	1.992.849
<b>2.019</b>							
enero	1.638.323	324.702	---	3.610	65	---	1.966.699
febrero	1.654.075	327.282	---	3.861	62	---	1.985.280
marzo	1.690.470	332.096	---	4.329	62	---	2.026.957
abril	1.745.322	336.456	---	4.559	63	---	2.086.400
mayo	1.811.029	339.376	---	4.682	61	---	2.155.149
junio	1.830.668	342.596	---	4.948	58	---	2.178.269
julio	1.822.126	343.033	---	5.155	54	---	2.170.368
agosto	1.786.138	341.541	---	5.175	53	---	2.132.906
septiembre	1.796.488	343.658	---	5.065	51	---	2.145.263
octubre	1.798.918	345.944	---	4.859	50	---	2.149.771
<b>Noviembre</b>	<b>1.773.130</b>	<b>345.792</b>	<b>---</b>	<b>4.491</b>	<b>41</b>	<b>---</b>	<b>2.123.454</b>
diciembre							

## VARIACIÓN MENSUAL Y ANUAL POR PROVINCIAS Y CC.AA

	nov.-19	Variación mensual		Variación anual	
		Absoluta	en %	Absoluta	en %
Almería	66.456	4.146	6,65%	3.148	4,97%
Cádiz	11.846	-392	-3,20%	924	8,46%
Córdoba	9.253	1.217	15,14%	634	7,35%
Granada	20.561	-414	-1,98%	1.224	6,33%
Huelva	27.987	-624	-2,18%	874	3,22%
Jaén	7.367	1.930	35,50%	817	12,48%
Málaga	76.121	-2.342	-2,98%	5.874	8,36%
Sevilla	30.737	1.022	3,44%	472	1,56%
<b>ANDALUCÍA</b>	<b>250.327</b>	<b>4.542</b>	<b>1,85%</b>	<b>13.966</b>	<b>5,91%</b>
Huesca	14.226	-205	-1,42%	1.596	12,64%
Teruel	6.825	-275	-3,88%	241	3,67%
Zaragoza	54.542	-1.307	-2,34%	3.785	7,46%
<b>ARAGÓN</b>	<b>75.594</b>	<b>-1.787</b>	<b>-2,31%</b>	<b>5.623</b>	<b>8,04%</b>
<b>ASTURIAS</b>	<b>14.874</b>	<b>-15</b>	<b>-0,10%</b>	<b>1.041</b>	<b>7,52%</b>
<b>ILLES BALEARS</b>	<b>80.529</b>	<b>-25.949</b>	<b>-24,37%</b>	<b>4.474</b>	<b>5,88%</b>
Las Palmas	54.353	694	1,29%	800	1,49%
S.C.Tenerife	49.323	704	1,45%	2.807	6,03%
<b>CANARIAS</b>	<b>103.676</b>	<b>1.399</b>	<b>1,37%</b>	<b>3.607</b>	<b>3,60%</b>
<b>CANTABRIA</b>	<b>12.852</b>	<b>-66</b>	<b>-0,51%</b>	<b>1.020</b>	<b>8,62%</b>
Ávila	3.479	-901	-20,56%	364	11,70%
Burgos	12.354	-1.272	-9,33%	851	7,39%
León	7.389	-109	-1,45%	471	6,81%
Palencia	3.269	-8	-0,24%	294	9,88%
Salamanca	5.284	2	0,03%	471	9,79%
Segovia	8.539	-2.266	-20,97%	417	5,13%
Soria	4.248	-326	-7,12%	399	10,37%
Valladolid	12.114	-892	-6,86%	1.345	12,49%
Zamora	2.337	-133	-5,40%	116	5,21%
<b>CASTILLA Y LEÓN</b>	<b>59.013</b>	<b>-5.905</b>	<b>-9,10%</b>	<b>4.727</b>	<b>8,71%</b>
Albacete	10.405	-837	-7,45%	818	8,53%
Ciudad Real	10.767	-561	-4,95%	631	6,23%
Cuenca	10.345	-428	-3,97%	841	8,84%
Guadalajara	12.655	214	1,72%	249	2,01%
Toledo	21.138	102	0,49%	1.270	6,39%
<b>CAST.-LA MANCHA</b>	<b>65.309</b>	<b>-1.510</b>	<b>-2,26%</b>	<b>3.809</b>	<b>6,19%</b>
Barcelona	379.519	1.390	0,37%	28.800	8,21%
Girona	56.096	-3.947	-6,57%	3.718	7,10%
Lleida	34.616	-2.053	-5,60%	2.400	7,45%
Tarragona	44.699	-1.508	-3,26%	2.166	5,09%
<b>CATALUÑA</b>	<b>514.931</b>	<b>-6.118</b>	<b>-1,17%</b>	<b>37.084</b>	<b>7,76%</b>
Alicante	92.500	-1.562	-1,66%	5.509	6,33%
Castellón	36.744	2.769	8,15%	563	1,56%
Valencia	108.411	5.435	5,28%	9.525	9,63%
<b>C. VALENCIANA</b>	<b>237.655</b>	<b>6.642</b>	<b>2,88%</b>	<b>15.598</b>	<b>7,02%</b>
Badajoz	8.567	-1.380	-13,87%	646	8,15%
Cáceres	5.344	-536	-9,12%	83	1,57%
<b>EXTREMADURA</b>	<b>13.911</b>	<b>-1.916</b>	<b>-12,11%</b>	<b>729</b>	<b>5,53%</b>
A Coruña	14.951	-18	-0,12%	1.577	11,79%
Lugo	5.974	-215	-3,48%	450	8,15%
Ourense	5.114	-38	-0,73%	417	8,88%
Pontevedra	13.927	-89	-0,64%	1.284	10,15%
<b>GALICIA</b>	<b>39.966</b>	<b>-361</b>	<b>-0,89%</b>	<b>3.728</b>	<b>10,29%</b>
<b>C. DE MADRID</b>	<b>442.528</b>	<b>4.906</b>	<b>1,12%</b>	<b>31.986</b>	<b>7,79%</b>
<b>R. DE MURCIA</b>	<b>88.534</b>	<b>1.960</b>	<b>2,26%</b>	<b>4.163</b>	<b>4,93%</b>
<b>NAVARRA</b>	<b>28.995</b>	<b>-85</b>	<b>-0,29%</b>	<b>2.548</b>	<b>9,63%</b>
Araba/Álava	12.238	-745	-5,74%	1.056	9,45%
Gipuzkoa	24.746	-191	-0,77%	2.020	8,89%
Bizkaia	32.648	130	0,40%	3.178	10,78%
<b>PAÍS VASCO</b>	<b>69.632</b>	<b>-806</b>	<b>-1,14%</b>	<b>6.254</b>	<b>9,87%</b>
<b>LA RIOJA</b>	<b>16.399</b>	<b>-1.323</b>	<b>-7,46%</b>	<b>1.081</b>	<b>7,06%</b>
CEUTA	3.613	36	1,00%	682	23,25%
MELILLA	5.118	40	0,78%	256	5,26%
<b>TOTAL</b>	<b>2.123.454</b>	<b>-26.317</b>	<b>-1,22%</b>	<b>142.374</b>	<b>7,19%</b>

## AFILIACIÓN DE EXTRANJEROS

### DISTRIBUCIÓN POR SECTORES DE ACTIVIDAD

#### RÉGIMEN GENERAL

Media noviembre 2019

SECTORES	UNIÓN EUROPEA	NO UNIÓN EUROPEA	TOTAL	% participación s/ total Rég. Gral.	% variación intermensual	% variación interanual
Agricultura, Ganadería, Caza, Selvicultura y Pesca	7.260	7.974	15.234	0,86%	-9,45%	7,27%
Industrias Extractivas	595	439	1.034	0,06%	-0,09%	1,05%
Industria Manufacturera	57.842	77.673	135.515	7,64%	0,49%	13,86%
Suministro de Energía Eléctrica, Gas, Vapor y Aire Acondicionado	356	273	629	0,04%	-1,23%	14,27%
Suministro de Agua, Actividades de Saneamiento, Gestión de Residuos y Descontaminación	1.920	3.884	5.805	0,33%	-0,81%	8,95%
Construcción	52.447	89.438	141.885	8,00%	1,89%	10,86%
Comercio; Reparación de Vehículos de Motor y Bicicletas	83.179	139.224	222.402	12,54%	0,97%	7,84%
Transporte y Almacenamiento	49.467	32.969	82.437	4,65%	1,82%	12,32%
Hostelería	102.959	190.377	293.337	16,54%	-9,50%	7,81%
Información y Comunicaciones	25.101	18.532	43.633	2,46%	2,16%	20,82%
Actividades Financieras y de Seguros	6.358	3.778	10.136	0,57%	1,76%	14,47%
Actividades Inmobiliarias	6.350	5.973	12.323	0,70%	-1,00%	4,95%
Actividades Profesionales Científicas y Técnicas	33.964	25.152	59.115	3,33%	0,65%	10,25%
Actividades Administrativas y Servicios Auxiliares	62.203	102.482	164.685	9,29%	-0,46%	12,03%
Administración Pública y Defensa; Seguridad Social Obligatoria	5.007	8.462	13.469	0,76%	2,43%	-3,65%
Educación	36.688	18.139	54.827	3,09%	4,25%	4,38%
Actividades Sanitarias y Servicios Centrales	23.756	46.233	69.989	3,95%	0,59%	16,85%
Actividades Artísticas, Recreativas y de Entretenimiento	10.913	13.165	24.078	1,36%	-5,02%	10,36%
Otros Servicios	11.011	24.169	35.180	1,98%	-2,08%	8,36%
Actividades de los Hogares como Empleadores de Personal Doméstico y Productores de Bienes y Servicios para uso Propio	1.840	2.146	3.985	0,22%	-0,83%	1,02%
Actividades de Organizaciones y Organismo Extraterritoriales	512	455	968	0,05%	0,23%	3,69%
S.E. Agrario	65.614	148.904	214.518	12,10%	-0,94%	0,80%
S.E. Hogar	43.671	124.277	167.948	9,47%	0,14%	-4,14%
<b>TOTAL</b>	<b>689.011</b>	<b>1.084.119</b>	<b>1.773.130</b>	<b>100,00%</b>	<b>-1,43%</b>	<b>7,41%</b>

## AFILIACIÓN DE EXTRANJEROS

### DISTRIBUCIÓN POR SECTORES DE ACTIVIDAD

#### RÉGIMEN ESPECIAL DE TRABAJADORES AUTÓNOMOS

Media noviembre 2019

SECTORES	UNIÓN EUROPEA	NO UNIÓN EUROPEA	TOTAL	% participación s/ total Rég. Autónomos	% variación intermensual	% variación interanual
Agricultura, Ganadería, Caza, Selvicultura y Pesca	2.610	2.163	4.773	1,38%	-0,44%	11,46%
Industrias Extractivas	31	25	56	0,02%	5,27%	31,15%
Industria Manufacturera	6.392	4.854	11.245	3,25%	0,16%	-39,18%
Suministro de Energía Eléctrica, Gas, Vapor y Aire Acondicionado	47	19	66	0,02%	3,02%	41,47%
Suministro de Agua, Actividades de Saneamiento, Gestión de Residuos y Descontaminación	65	74	139	0,04%	1,08%	19,00%
Construcción	28.358	16.321	44.679	12,92%	1,02%	11,47%
Comercio; Reparación de Vehículos de Motor y Bicicletas	26.501	68.075	94.576	27,35%	-0,70%	4,29%
Transporte y Almacenamiento	9.499	9.911	19.410	5,61%	2,43%	20,38%
Hostelería	24.855	38.224	63.079	18,24%	-1,45%	7,61%
Información y Comunicaciones	5.678	3.238	8.916	2,58%	0,66%	7,67%
Actividades Financieras y de Seguros	1.588	1.014	2.602	0,75%	1,47%	10,11%
Actividades Inmobiliarias	5.988	1.888	7.876	2,28%	0,10%	9,51%
Actividades Profesionales Científicas y Técnicas	15.054	5.317	20.371	5,89%	0,80%	11,59%
Actividades Administrativas y Servicios Auxiliares	11.922	6.445	18.367	5,31%	-0,69%	8,88%
Administración Pública y Defensa; Seguridad Social Obligatoria	60	25	85	0,02%	4,04%	46,24%
Educación	8.548	3.018	11.566	3,34%	2,58%	9,84%
Actividades Sanitarias y Servicios Centrales	4.299	2.888	7.187	2,08%	0,99%	8,39%
Actividades Artísticas, Recreativas y de Entretenimiento	4.478	2.013	6.490	1,88%	-1,31%	12,37%
Otros Servicios	8.821	15.382	24.203	7,00%	0,46%	13,61%
Actividades de los Hogares como Empleadores de Personal Doméstico y Productores de Bienes y Servicios para uso Propio	46	17	63	0,02%	-2,62%	-10,54%
Actividades de Organizaciones y Organismo Extraterritoriales	22	21	42	0,01%	-7,72%	3,79%
<b>TOTAL</b>	<b>164.862</b>	<b>180.930</b>	<b>345.792</b>	<b>100,00%</b>	<b>-0,04%</b>	<b>6,12%</b>

**AFILIACIÓN DE EXTRANJEROS**  
**DISTRIBUCIÓN POR PAÍSES DE PROCEDENCIA**

Media noviembre 2019

	TOTAL GENERAL	General (1)	S.E. Agrario	S.E. Hogar	AUTÓNOMOS	MAR	CARBÓN	TOTAL
<b>UNIÓN EUROPEA</b>								
ALEMANIA	26.588	26.118	163	307	15.899	101	0	42.588
AUSTRIA	2.030	1.992	14	24	1.071	7	0	3.108
BELGICA	6.265	6.194	40	31	4.039	39	0	10.343
BULGARIA	53.105	41.396	6.483	5.226	7.031	17	0	60.152
CHIPRE	197	193	1	3	39	0	0	236
CROACIA	1.025	1.004	3	18	285	1	0	1.311
DINAMARCA	1.825	1.813	4	8	1.462	8	0	3.295
ESLOVAQUIA	2.493	2.405	35	54	480	10	1	2.985
ESLOVENIA	725	714	5	6	188	3	0	916
ESTONIA	633	603	14	16	262	4	0	899
FINLANDIA	2.425	2.414	1	9	967	4	0	3.395
FRANCIA	37.125	36.744	210	170	13.020	76	0	50.221
GRECIA	2.278	2.265	6	7	490	6	0	2.774
HUNGRÍA	3.320	3.205	50	65	1.070	6	0	4.396
IRLANDA	5.142	5.120	7	14	2.050	8	0	7.200
ITALIA	97.495	96.471	288	736	28.779	199	0	126.473
LETONIA	1.517	1.365	118	34	422	10	0	1.949
LITUANIA	7.055	5.403	1.485	167	1.134	13	0	8.203
LUXEMBURGO	110	105	3	2	50	0	0	160
MALTA	126	112	12	2	33	0	0	159
PAISES BAJOS	9.880	9.734	69	78	6.033	42	0	15.955
POLONIA	24.405	20.843	1.607	1.955	4.380	28	30	28.844
PORTUGAL	48.037	44.956	1.499	1.582	8.020	297	0	56.354
REINO UNIDO	43.840	43.401	182	256	25.552	116	0	69.508
REPUBLICA CHECA	2.741	2.635	70	37	669	5	5	3.420
RUMANIA	303.850	217.754	53.243	32.852	38.838	149	2	342.839
SUECIA	4.783	4.768	2	13	2.598	9	0	7.390
<b>TOTAL UNIÓN EUROPEA</b>	<b>689.011</b>	<b>579.726</b>	<b>65.614</b>	<b>43.671</b>	<b>164.862</b>	<b>1.159</b>	<b>38</b>	<b>855.070</b>
<b>NO UNIÓN EUROPEA</b>								
MARRUECOS	241.469	147.027	82.204	12.238	22.707	852	1	265.029
CHINA	49.854	49.273	71	511	58.743	1	0	108.598
COLOMBIA	67.764	60.551	1.757	5.456	7.257	27	0	75.048
ECUADOR	68.458	51.297	11.134	6.027	5.070	15	0	73.543
VENEZUELA	55.976	52.548	340	3.088	8.736	23	0	64.735
BOLIVIA	45.411	28.393	4.054	12.964	3.469	4	0	48.885
UCRANIA	43.277	31.017	1.754	10.507	4.552	39	1	47.869
PAKISTAN	30.253	25.655	4.426	172	8.647	2	0	38.902
PERU	35.081	29.494	798	4.789	2.949	261	0	38.291
PARAGUAY	34.883	19.212	838	14.833	2.522	7	0	37.412
RESTO PAISES	411.692	316.470	41.529	53.693	56.278	2.102	1	470.073
<b>TOTAL NO UE</b>	<b>1.084.119</b>	<b>810.938</b>	<b>148.904</b>	<b>124.277</b>	<b>180.930</b>	<b>3.332</b>	<b>3</b>	<b>1.268.384</b>
<b>TOTAL EXTRANJEROS</b>	<b>1.773.130</b>	<b>1.390.664</b>	<b>214.518</b>	<b>167.948</b>	<b>345.792</b>	<b>4.491</b>	<b>41</b>	<b>2.123.454</b>

(1) No se incluyen los afiliados de los Sistemas Especiales Agrario y Hogar

**ANDALUCÍA**  
**AFILIACIÓN DE EXTRANJEROS**  
**DISTRIBUCIÓN POR REGÍMENES**

**Media noviembre 2019**

REGÍMENES	GENERAL (Total)	General	S.E. Agrario	S.E. Hogar	AUTÓNOMOS	MAR	CARBÓN	TOTAL
DE LA UNIÓN EUROPEA	80.089	50.549	27.587	1.954	24.901	66	0	105.056
DE PAÍSES NO UNIÓN EUROPEA	122.326	59.192	51.750	11.383	22.656	288	0	145.270
<b>TOTAL EXTRANJEROS</b>	<b>202.415</b>	<b>109.741</b>	<b>79.337</b>	<b>13.337</b>	<b>47.557</b>	<b>355</b>	<b>0</b>	<b>250.327</b>

**Distribución Porcentual Por Regímenes**

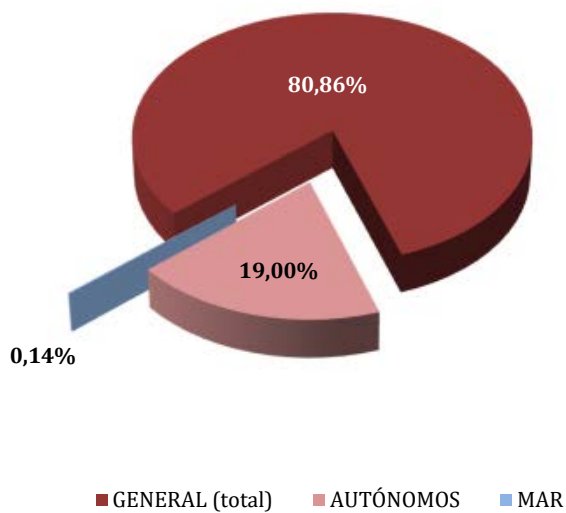

**Total extranjeros Porcentajes de variación**

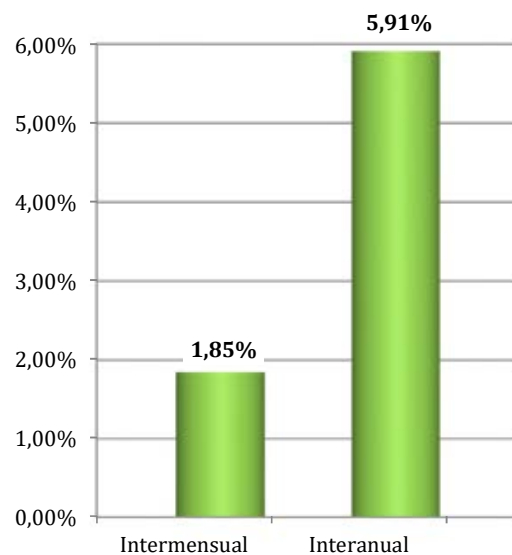

**ANDALUCÍA**  
**AFILIACIÓN DE EXTRANJEROS**  
**DISTRIBUCIÓN POR SECTORES DE ACTIVIDAD**

Media noviembre 2019

SECTORES	RÉGIMEN GENERAL				RÉGIMEN ESP. TRAB. AUTÓNOMOS			
	UNIÓN EUROPEA	NO UNIÓN EUROPEA	TOTAL	% R. General	UNIÓN EUROPEA	NO UNIÓN EUROPEA	TOTAL	% R. Autónomos
Agricultura, Ganadería, Caza, Selvicultura y Pesca	334	299	633	0,31%	656	812	1.467	3,08%
Industrias Extractivas	38	63	101	0,05%	0	2	2	0,00%
Industria Manufacturera	2.583	3.222	5.805	2,87%	623	378	1.001	2,10%
Suministro de Energía Eléctrica, Gas, Vapor y Aire Acondicionado	40	27	67	0,03%	6	3	9	0,02%
Suministro de Agua, Actividades de Saneamiento, Gestión de Residuos y Descontaminación	88	150	238	0,12%	7	7	14	0,03%
Construcción	3.649	5.268	8.917	4,41%	2.812	1.229	4.041	8,50%
Comercio; Reparación vehículos motor y motocicletas	8.340	13.762	22.103	10,92%	4.277	11.332	15.609	32,82%
Transporte y Almacenamiento	5.107	3.157	8.264	4,08%	548	461	1.009	2,12%
Hostelería	10.539	17.427	27.967	13,82%	4.283	3.616	7.899	16,61%
Información y Comunicaciones	2.350	1.081	3.430	1,69%	929	374	1.302	2,74%
Actividades Financieras y de Seguros	451	125	576	0,28%	305	111	417	0,88%
Actividades Inmobiliarias	1.070	662	1.732	0,86%	1.790	382	2.173	4,57%
Actividades Profesionales Científicas y Técnicas	2.426	1.291	3.716	1,84%	2.416	524	2.940	6,18%
Actividades Administrativas y Servicios Auxiliares	3.501	4.100	7.601	3,75%	1.920	722	2.642	5,56%
Administración Pública y Defensa; Seguridad Social Obligatoria	473	638	1.111	0,55%	7	2	9	0,02%
Educación	5.368	1.476	6.844	3,38%	1.347	358	1.705	3,58%
Actividades Sanitarias y Servicios Centrales	1.845	3.213	5.058	2,50%	750	351	1.102	2,32%
Actividades Artísticas, Recreativas y de Entretenimiento	1.080	1.189	2.269	1,12%	715	244	959	2,02%
Otros Servicios	997	1.743	2.740	1,35%	1.496	1.742	3.238	6,81%
Actividades de los Hogares como Empleadores de Personal Doméstico y Productores de Bienes y Servicios para uso Propio	203	272	475	0,23%	10	3	13	0,03%
Actividades de Organizaciones y Organismo Extraterritoriales	69	29	97	0,05%	4	3	7	0,01%
S.E. Agrario	27.587	51.750	79.337	39,20%				
S.E. Hogar	1.954	11.383	13.337	6,59%				
<b>TOTAL</b>	<b>80.089</b>	<b>122.326</b>	<b>202.415</b>	<b>100,00%</b>	<b>24.901</b>	<b>22.656</b>	<b>47.557</b>	<b>100,00%</b>



**ANDALUCÍA**  
**AFILIACIÓN DE EXTRANJEROS**

**DISTRIBUCIÓN POR PAÍSES DE PROCEDENCIA**

Media noviembre 2019

PAÍSES	TOTAL GENERAL	General	S.E. Agrario	S.E. Hogar	AUTÓNOMOS	MAR	CARBÓN	TOTAL
<b>UNIÓN EUROPEA</b>								
ALEMANIA	2.370	2.243	85	42	2.007	2		4.379
AUSTRIA	164	155	5	5	126			290
BELGICA	836	801	25	10	946	3		1.785
BULGARIA	4.552	2.179	2.123	251	443	1		4.995
CHIPRE	17	17			5			22
CROACIA	82	75	2	5	46			128
DINAMARCA	537	534	3		744	3		1.284
ESLOVAQUIA	231	214	11	6	60			291
ESLOVENIA	57	55	2		23			81
ESTONIA	139	125	9	6	91			230
FINLANDIA	973	971	0	1	515			1.487
FRANCIA	3.032	2.919	93	20	1.731	10		4.773
GRECIA	145	145			30	2		177
HUNGRÍA	375	353	12	10	213			589
IRLANDA	679	673	3	3	444			1.123
ITALIA	7.141	7.014	73	54	3.188	10		10.339
LETONIA	158	137	17	4	63			221
LITUANIA	1.735	1.134	567	35	289	6		2.030
LUXEMBURGO	14	11	2	1	7			21
MALTA	21	18	3		6			27
PAISES BAJOS	1.254	1.219	25	9	1.403	3		2.660
POLONIA	2.550	1.494	1.005	51	525	3		3.078
PORTUGAL	2.784	2.507	220	56	626	6		3.416
REINO UNIDO	8.356	8.175	104	77	7.334	8		15.698
REPUBLICA CHECA	248	226	18	4	83			331
RUMANIA	40.668	16.185	23.179	1.304	2.993	9		43.671
SUECIA	970	968	1	1	962			1.932
<b>TOTAL UNIÓN EUROPEA</b>	<b>80.089</b>	<b>50.549</b>	<b>27.587</b>	<b>1.954</b>	<b>24.901</b>	<b>66</b>		<b>105.056</b>
<b>NO UNIÓN EUROPEA</b>								
MARRUECOS	47.961	15.213	31.363	1.385	5.004	144		53.109
CHINA	4.257	4.206	3	48	7.003			11.259
UCRANIA	6.496	3.733	706	2.056	602			7.098
SENEGAL	5.494	1.301	4.125	68	701	88		6.283
MALI	4.939	334	4.599	6	27	1		4.967
COLOMBIA	4.042	3.273	392	377	601	1		4.644
ARGENTINA	3.533	3.188	109	236	1.043	5		4.581
PARAGUAY	4.150	2.249	167	1.734	335			4.485
ECUADOR	4.143	2.005	1.915	223	213			4.356
FEDERACION DE RUSIA	3.239	2.411	227	601	835			4.074
RESTO PAISES	34.071	21.280	8.142	4.649	6.293	51		40.414
<b>TOTAL NO UE</b>	<b>122.326</b>	<b>59.192</b>	<b>51.750</b>	<b>11.383</b>	<b>22.656</b>	<b>288</b>		<b>145.270</b>
<b>TOTAL EXTRANJEROS</b>	<b>202.415</b>	<b>109.741</b>	<b>79.337</b>	<b>13.337</b>	<b>47.557</b>	<b>355</b>		<b>250.327</b>

## ARAGÓN

### AFILIACIÓN DE EXTRANJEROS

#### DISTRIBUCIÓN POR REGÍMENES

Media noviembre 2019

REGÍMENES	GENERAL (Total)	General	S.E. Agrario	S.E. Hogar	AUTÓNOMOS	MAR	CARBÓN	TOTAL
DE LA UNIÓN EUROPEA	33.239	26.844	3.498	2.897	4.161	0	0	37.400
DE PAÍSES NO UNIÓN EUROPEA	33.318	26.269	3.856	3.193	4.875	0	1	38.194
<b>TOTAL EXTRANJEROS</b>	<b>66.557</b>	<b>53.113</b>	<b>7.354</b>	<b>6.090</b>	<b>9.036</b>	<b>0</b>	<b>1</b>	<b>75.594</b>

**Distribución Porcentual por regímenes**

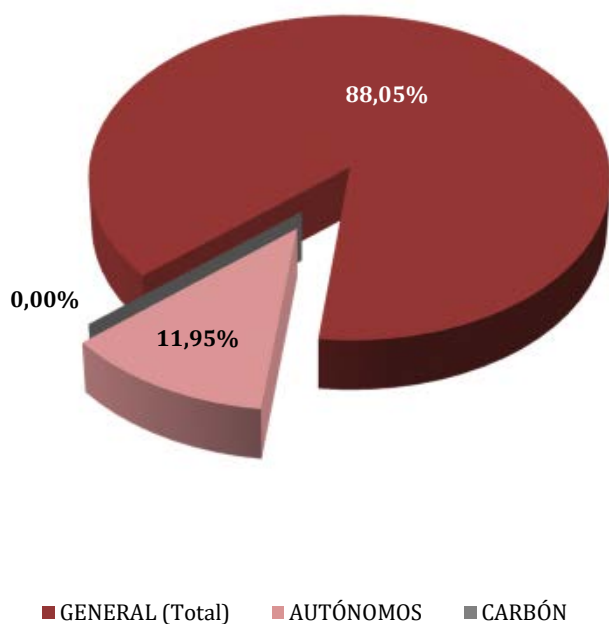

**Total extranjeros Porcentajes de variación**

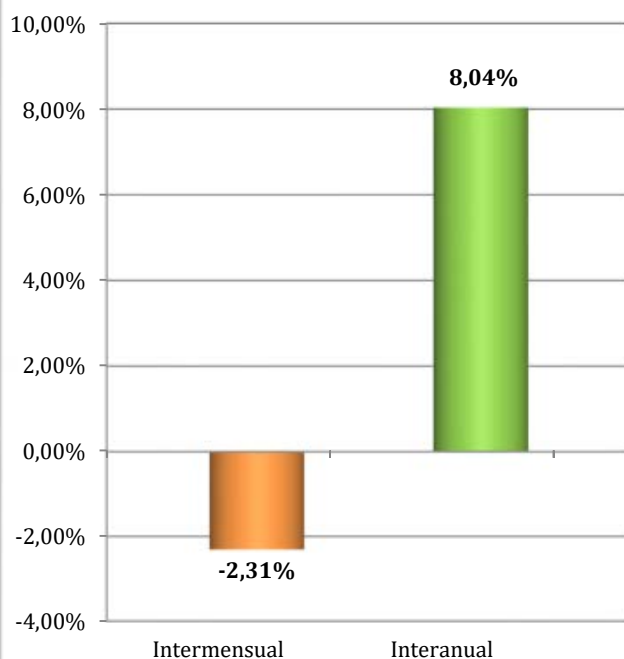

# ARAGÓN

## AFILIADOS EXTRANJEROS

### DISTRIBUCIÓN POR SECTORES DE ACTIVIDAD

Media noviembre 2019

SECTORES	RÉGIMEN GENERAL				RÉGIMEN ESP. TRAB. AUTÓNOMOS			
	UNIÓN EUROPEA	NO UNIÓN EUROPEA	TOTAL	% R. General	UNIÓN EUROPEA	NO UNIÓN EUROPEA	TOTAL	% R. Autónomos
Agricultura, Ganadería, Caza, Selvicultura y Pesca	1.353	1.215	2.568	3,86%	113	72	186	2,06%
Industrias Extractivas	44	27	71	0,11%	1	0	1	0,01%
Industria Manufacturera	5.081	5.716	10.797	16,22%	278	203	481	5,33%
Suministro de Energía Eléctrica, Gas, Vapor y Aire Acondicionado	13	9	22	0,03%	0	1	1	0,01%
Suministro de Agua, Actividades de Saneamiento, Gestión de Residuos y Descontaminación	131	170	302	0,45%	3	2	5	0,06%
Construcción	3.193	2.623	5.816	8,74%	1.202	309	1.511	16,72%
Comercio; Reparación vehículos motor y motocicletas	3.067	2.999	6.067	9,11%	566	1.505	2.071	22,92%
Transporte y Almacenamiento	3.672	1.407	5.078	7,63%	537	320	857	9,48%
Hostelería	3.801	4.069	7.870	11,82%	741	1.706	2.447	27,08%
Información y Comunicaciones	157	235	392	0,59%	33	45	78	0,86%
Actividades Financieras y de Seguros	41	23	63	0,10%	25	28	54	0,59%
Actividades Inmobiliarias	63	58	121	0,18%	14	5	19	0,21%
Actividades Profesionales Científicas y Técnicas	448	438	887	1,33%	134	53	187	2,07%
Actividades Administrativas y Servicios Auxiliares	2.559	4.184	6.743	10,13%	154	99	253	2,80%
Administración Pública y Defensa; Seguridad Social Obligatoria	405	358	763	1,15%	0	0	0	0,00%
Educación	772	355	1.127	1,69%	167	58	226	2,50%
Actividades Sanitarias y Servicios Centrales	1.193	1.432	2.625	3,94%	41	45	85	0,95%
Actividades Artísticas, Recreativas y de Entretenimiento	287	289	576	0,87%	32	37	68	0,76%
Otros Servicios	439	618	1.058	1,59%	120	387	506	5,60%
Actividades de los Hogares como Empleadores de Personal Doméstico y Productores de Bienes y Servicios para uso Propio	124	43	167	0,25%	0	0	0	0,00%
Actividades de Organizaciones y Organismo Extraterritoriales	0	1	1	0,00%	0	0	0	0,00%
S.E. Agrario	3.498	3.856	7.354	11,05%				
S.E. Hogar	2.897	3.193	6.090	9,15%				
<b>TOTAL</b>	<b>33.239</b>	<b>33.318</b>	<b>66.557</b>	<b>100,00%</b>	<b>4.161</b>	<b>4.875</b>	<b>9.036</b>	<b>100,00%</b>

# ARAGÓN

## AFILIACIÓN DE EXTRANJEROS

### DISTRIBUCIÓN POR PAÍSES DE PROCEDENCIA

Media noviembre 2019

PAÍSES	TOTAL GENERAL	General	S.E. Agrario	S.E. Hogar	AUTÓNOMOS	MAR	CARBÓN	TOTAL
<b>UNIÓN EUROPEA</b>								
ALEMANIA	222	218	0	3	67			288
AUSTRIA	17	17			8			25
BELGICA	51	50	1		32			84
BULGARIA	2.481	2.003	371	107	231			2.712
CHIPRE					1			1
CROACIA	12	12			2			14
DINAMARCA	12	12			5			17
ESLOVAQUIA	65	64		1	6			71
ESLOVENIA	8	8			2			10
ESTONIA	6	6			1			7
FINLANDIA	8	8			2			10
FRANCIA	623	615	5	4	176			800
GRECIA	37	35	1	1	9			46
HUNGRIA	60	57	1	2	15			75
IRLANDA	59	59			27			86
ITALIA	952	940	3	9	254			1.206
LETONIA	26	23	3		3			29
LITUANIA	190	156	30	4	18			208
LUXEMBURGO	1	1						1
MALTA	1	1			3			4
PAISES BAJOS	78	74	4		64			142
POLONIA	1.054	942	91	21	69			1.123
PORTUGAL	1.148	1.090	32	26	122			1.269
REINO UNIDO	366	363	1	2	184			549
REPUBLICA CHECA	59	53	4	2	7			66
RUMANIA	25.692	20.025	2.951	2.716	2.845			28.537
SUECIA	11	10	1		9			20
<b>TOTAL UNIÓN EUROPEA</b>	<b>33.239</b>	<b>26.844</b>	<b>3.498</b>	<b>2.897</b>	<b>4.161</b>			<b>37.400</b>
<b>NO UNIÓN EUROPEA</b>								
MARRUECOS	6.286	4.528	1.528	230	566		1	6.853
CHINA	999	996		3	2.191			3.190
NICARAGUA	2.992	1.532	16	1.444	84			3.076
ECUADOR	2.436	2.183	27	226	189			2.625
COLOMBIA	2.224	2.027	19	178	210			2.434
SENEGAL	2.077	1.544	522	11	59			2.135
MALI	1.528	1.147	379	2	21			1.549
ARGELIA	1.262	915	319	28	50			1.313
GHANA	1.193	1.081	107	4	50			1.243
UCRANIA	1.125	931	43	151	108			1.233
RESTO PAISES	11.196	9.385	895	915	1.347			12.543
<b>TOTAL NO UNIÓN EUROPEA</b>	<b>33.318</b>	<b>26.269</b>	<b>3.856</b>	<b>3.193</b>	<b>4.875</b>		<b>1</b>	<b>38.194</b>
<b>TOTAL EXTRANJEROS</b>	<b>66.557</b>	<b>53.113</b>	<b>7.354</b>	<b>6.090</b>	<b>9.036</b>		<b>1</b>	<b>75.594</b>

## ASTURIAS

### AFILIACIÓN DE EXTRANJEROS

#### DISTRIBUCIÓN POR RÉGIMENES

Media noviembre 2019

REGÍMENES	GENERAL (Total)	General	S.E. Agrario	S.E. Hogar	AUTÓNOMOS	MAR	CARBÓN	TOTAL
DE LA UNIÓN EUROPEA	4.861	3.906	88	867	1.129	49	38	6.078
DE PAÍSES NO UNIÓN EUROPEA	6.991	5.460	267	1.264	1.670	133	2	8.796
<b>TOTAL EXTRANJEROS</b>	<b>11.852</b>	<b>9.366</b>	<b>356</b>	<b>2.130</b>	<b>2.799</b>	<b>182</b>	<b>40</b>	<b>14.874</b>

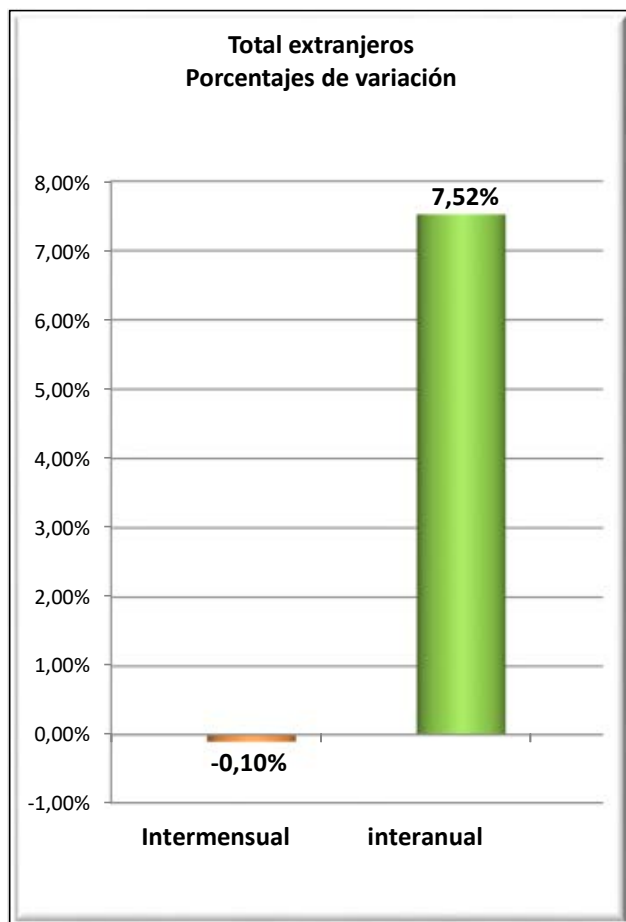
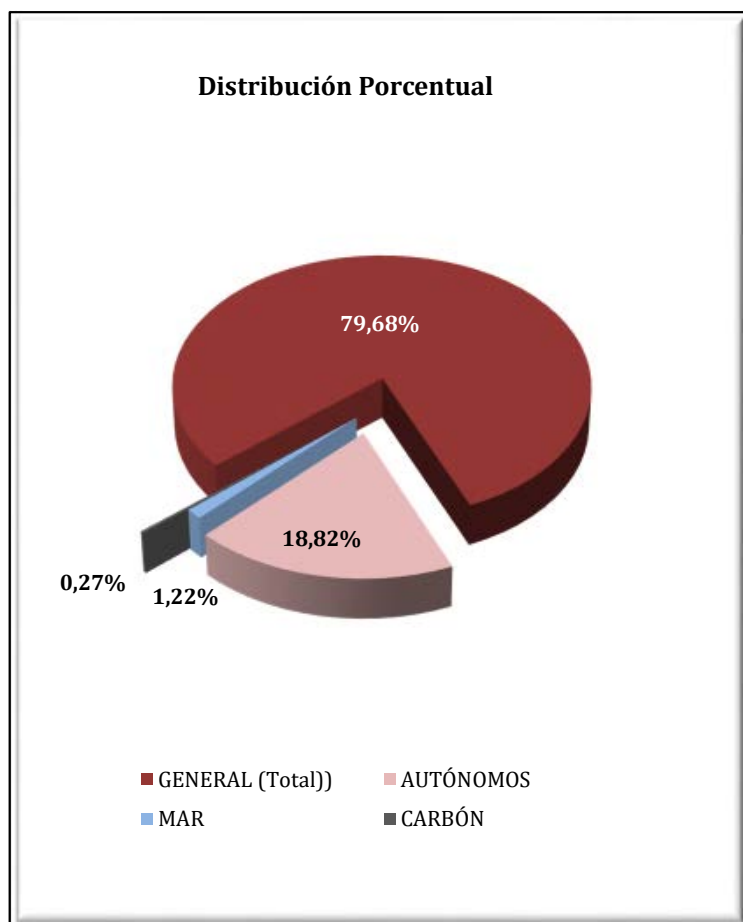

## ASTURIAS

### AFILIADOS EXTRANJEROS

#### DISTRIBUCIÓN POR SECTORES DE ACTIVIDAD

Media noviembre 2019

SECTORES	RÉGIMEN GENERAL				RÉGIMEN ESP. TRAB. AUTÓNOMOS			
	UNIÓN EUROPEA	NO UNIÓN EUROPEA	TOTAL	% R. General	UNIÓN EUROPEA	NO UNIÓN EUROPEA	TOTAL	% R. Autónomos
Agricultura, Ganadería, Caza, Selvicultura y Pesca	43	64	107	0,90%	40	29	70	2,49%
Industrias Extractivas	8	3	11	0,09%	2	0	2	0,07%
Industria Manufacturera	443	382	825	6,96%	42	29	71	2,55%
Suministro de Energía Eléctrica, Gas, Vapor y Aire Acondicionado	2	2	4	0,03%	0	0	0	0,00%
Suministro de Agua, Actividades de Saneamiento, Gestión de Residuos y Descontaminación	12	23	35	0,30%	1	0	1	0,04%
Construcción	543	572	1.115	9,41%	266	142	408	14,58%
Comercio; Reparación vehículos motor y motocicletas	399	641	1.040	8,77%	135	648	782	27,94%
Transporte y Almacenamiento	176	133	309	2,61%	28	69	96	3,44%
Hostelería	939	2.053	2.992	25,25%	218	377	596	21,28%
Información y Comunicaciones	140	68	207	1,75%	24	22	46	1,65%
Actividades Financieras y de Seguros	7	9	16	0,13%	5	12	17	0,62%
Actividades Inmobiliarias	7	7	14	0,12%	5	4	9	0,32%
Actividades Profesionales Científicas y Técnicas	149	120	269	2,27%	87	36	123	4,38%
Actividades Administrativas y Servicios Auxiliares	291	418	710	5,99%	49	69	118	4,21%
Administración Pública y Defensa; Seguridad Social Obligatoria	37	52	89	0,75%	1	0	1	0,04%
Educación	352	151	503	4,24%	136	31	166	5,95%
Actividades Sanitarias y Servicios Centrales	219	448	667	5,63%	22	17	39	1,39%
Actividades Artísticas, Recreativas y de Entretenimiento	62	117	179	1,51%	24	14	38	1,37%
Otros Servicios	73	182	255	2,15%	45	171	215	7,69%
Actividades de los Hogares como Empleadores de Personal Doméstico y Productores de Bienes y Servicios para uso Propio	4	15	19	0,16%	0	0	0	0,00%
Actividades de Organizaciones y Organismo Extraterritoriales	0	0	0	0,00%	0	0	0	0,00%
S.E. Agrario	88	267	356	3,00%				
S.E. Hogar	867	1.264	2.130	17,98%				
<b>TOTAL</b>	<b>4.861</b>	<b>6.991</b>	<b>11.852</b>	<b>100,00%</b>	<b>1.129</b>	<b>1.670</b>	<b>2.799</b>	<b>100,00%</b>

# ASTURIAS

## AFILIADOS EXTRANJEROS

### DISTRIBUCIÓN POR PAÍSES DE PROCEDENCIA

Media noviembre 2019

PAÍSES	TOTAL GENERAL	General	S.E. Agrario	S.E. Hogar	AUTÓNOMOS	MAR	CARBÓN	TOTAL
<b>UNIÓN EUROPEA</b>								
ALEMANIA	131	129	2	1	48	1		180
AUSTRIA	6	6			9			15
BELGICA	42	41		1	23			66
BULGARIA	189	136	6	47	26			215
CHIPRE								
CROACIA	6	6			3			9
DINAMARCA	9	9			7			16
ESLOVAQUIA	20	20			1		1	22
ESLOVENIA	2	2						2
ESTONIA	6	6			2			8
FINLANDIA	14	13		1	1			15
FRANCIA	188	188			53			241
GRECIA	9	9			3			12
HUNGRÍA	25	25			8			33
IRLANDA	39	38		1	18			57
ITALIA	423	403	2	18	153			576
LETONIA	10	9		1	1			11
LITUANIA	20	18		2	3			23
LUXEMBURGO	2	2						2
MALTA	1	1						1
PAISES BAJOS	55	55	0		28			83
POLONIA	215	206	1	8	26		30	271
PORTUGAL	631	582	10	39	126	46		802
REINO UNIDO	238	235		3	156			394
REPUBLICA CHECA	30	29		1	3		5	38
RUMANIA	2.546	1.734	67	744	429	2	2	2.979
SUECIA	4	4			3			7
<b>TOTAL UNIÓN EUROPEA</b>	<b>4.861</b>	<b>3.906</b>	<b>88</b>	<b>867</b>	<b>1.129</b>	<b>49</b>	<b>38</b>	<b>6.078</b>
<b>NO UNIÓN EUROPEA</b>								
PARAGUAY	827	415	32	380	76			903
VENEZUELA	635	563	6	67	127			762
MARRUECOS	650	536	53	62	78	3		731
CHINA	190	189		1	526			716
COLOMBIA	596	502	8	87	81	1		678
BRASIL	529	473	7	49	113			642
SENEGAL	449	318	108	23	25	54		528
DOMINICANA (REPUBLICA)	401	327	2	71	86		1	489
ECUADOR	326	259	6	61	43			369
CUBA	311	247	3	61	55			366
RESTO PAISES	2.076	1.631	43	401	461	75	1	2.613
<b>TOTAL NO UNIÓN EUROPEA</b>	<b>6.991</b>	<b>5.460</b>	<b>267</b>	<b>1.264</b>	<b>1.670</b>	<b>133</b>	<b>2</b>	<b>8.796</b>
<b>TOTAL EXTRANJEROS</b>	<b>11.852</b>	<b>9.366</b>	<b>356</b>	<b>2.130</b>	<b>2.799</b>	<b>182</b>	<b>40</b>	<b>14.874</b>

## ILLES BALEARS

### AFILIACIÓN DE EXTRANJEROS

#### DISTRIBUCIÓN POR REGÍMENES

Media noviembre 2019

REGÍMENES	GENERAL (Total)	General	S.E. Agrario	S.E. Hogar	AUTÓNOMOS	MAR	CARBÓN	TOTAL
DE LA UNIÓN EUROPEA	26.867	25.230	182	1.455	14.585	88	0	41.540
DE PAÍSES NO UNIÓN EUROPEA	32.796	28.595	1.087	3.114	6.101	92	0	38.990
<b>TOTAL EXTRANJEROS</b>	<b>59.663</b>	<b>53.826</b>	<b>1.269</b>	<b>4.569</b>	<b>20.686</b>	<b>180</b>	<b>0</b>	<b>80.529</b>

**Distribución Porcentual Por regímenes**

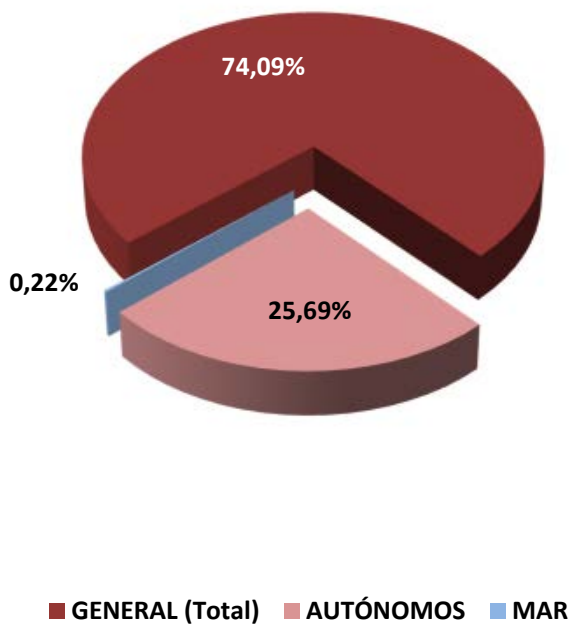

**Total extranjeros Porcentajes de variación**

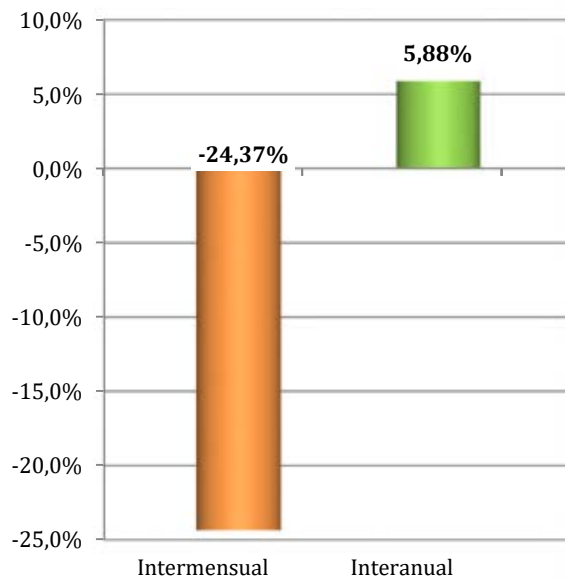



**ILLES BALEARS**  
**AFILIACIÓN DE EXTRANJEROS**  
**DISTRIBUCIÓN POR SECTORES DE ACTIVIDAD**

Media noviembre 2019

SECTORES	RÉGIMEN GENERAL				RÉGIMEN ESP. TRAB. AUTÓNOMOS			
	UNIÓN EUROPEA	NO UNIÓN EUROPEA	TOTAL	% R. General	UNIÓN EUROPEA	NO UNIÓN EUROPEA	TOTAL	% R. Autónomos
Agricultura, Ganadería, Caza, Selvicultura y Pesca	82	134	216	0,36%	111	30	141	0,68%
Industrias Extractivas	7	11	18	0,03%	4	2	6	0,03%
Industria Manufacturera	1.162	1.338	2.500	4,19%	929	238	1.167	5,64%
Suministro de Energía Eléctrica, Gas, Vapor y Aire Acondicionado	11	8	19	0,03%	3	3	6	0,03%
Suministro de Agua, Actividades de Saneamiento, Gestión de Residuos y Descontaminación	67	158	225	0,38%	8	5	13	0,06%
Construcción	3.195	8.501	11.695	19,60%	2.470	1.252	3.722	17,99%
Comercio; Reparación vehículos motor y motocicletas	3.317	3.855	7.172	12,02%	2.070	1.629	3.699	17,88%
Transporte y Almacenamiento	988	529	1.517	2,54%	255	162	417	2,02%
Hostelería	6.583	7.415	13.998	23,46%	2.354	1.183	3.537	17,10%
Información y Comunicaciones	587	306	894	1,50%	400	132	532	2,57%
Actividades Financieras y de Seguros	168	55	223	0,37%	114	31	144	0,70%
Actividades Inmobiliarias	647	262	909	1,52%	808	90	899	4,34%
Actividades Profesionales Científicas y Técnicas	1.021	432	1.452	2,43%	1.287	193	1.480	7,16%
Actividades Administrativas y Servicios Auxiliares	3.634	2.549	6.183	10,36%	1.575	361	1.936	9,36%
Administración Pública y Defensa; Seguridad Social Obligatoria	126	172	298	0,50%	7	0	7	0,03%
Educación	1.204	356	1.561	2,62%	397	71	467	2,26%
Actividades Sanitarias y Servicios Centrales	1.043	942	1.985	3,33%	372	91	463	2,24%
Actividades Artísticas, Recreativas y de Entretenimiento	685	551	1.236	2,07%	486	95	581	2,81%
Otros Servicios	556	904	1.460	2,45%	930	532	1.461	7,06%
Actividades de los Hogares como Empleadores de Personal Doméstico y Productores de Bienes y Servicios para uso Propio	138	113	250	0,42%	2	0	2	0,01%
Actividades de Organizaciones y Organismo Extraterritoriales	12	3	15	0,02%	4	1	5	0,02%
S.E. Agrario	182	1.087	1.269	2,13%				
S.E. Hogar	1.455	3.114	4.569	7,66%				
<b>TOTAL</b>	<b>26.867</b>	<b>32.796</b>	<b>59.663</b>	<b>100,00%</b>	<b>14.585</b>	<b>6.101</b>	<b>20.686</b>	<b>100,00%</b>

**ILLES BALEARS**  
**AFILIACIÓN DE EXTRANJEROS**

**DISTRIBUCIÓN POR PAÍSES DE PROCEDENCIA**

Media noviembre 2019

PAÍSES	TOTAL GENERAL	General	S.E. Agrario	S.E. Hogar	AUTÓNOMOS	MAR	CARBÓN	TOTAL
<b>UNIÓN EUROPEA</b>								
ALEMANIA	4.429	4.277	9	144	4.663	7		9.100
AUSTRIA	246	236	3	7	226	2		474
BELGICA	309	303		6	242	4		556
BULGARIA	2.818	2.198	59	562	582	3		3.402
CHIPRE	2	2			1			3
CROACIA	44	43	1		29			73
DINAMARCA	104	102		2	103			207
ESLOVAQUIA	251	237	1	13	72	1		324
ESLOVENIA	30	29		1	12			42
ESTONIA	26	24		2	8			34
FINLANDIA	101	99		2	32			133
FRANCIA	1.277	1.242	5	30	920	10		2.207
GRECIA	86	85	1		31	1		118
HUNGRÍA	204	196	2	6	92			297
IRLANDA	131	127		4	109	1		241
ITALIA	6.041	5.951	16	74	2.651	26		8.718
LETONIA	46	43		3	15			61
LITUANIA	127	124		3	34	1		163
LUXEMBURGO	8	8			8			16
MALTA	5	5			1			6
PAISES BAJOS	562	545	5	12	516	3		1.081
POLONIA	1.112	1.032	10	70	340	2		1.453
PORTUGAL	811	773	6	32	148	1		960
REINO UNIDO	2.777	2.690	6	80	2.340	17		5.134
REPUBLICA CHECA	302	294	3	5	97	1		400
RUMANIA	4.618	4.166	55	398	1.016	6		5.640
SUECIA	401	399		2	296	2		699
<b>TOTAL UNIÓN EUROPEA</b>	<b>26.867</b>	<b>25.230</b>	<b>182</b>	<b>1.455</b>	<b>14.585</b>	<b>88</b>		<b>41.540</b>
<b>NO UNIÓN EUROPEA</b>								
MARRUECOS	7.209	6.389	549	271	684	32		7.925
ARGENTINA	2.490	2.367	8	115	680	4		3.174
COLOMBIA	2.844	2.390	221	233	305	2		3.151
CHINA	1.473	1.460		13	1.227			2.700
ECUADOR	2.428	2.118	45	266	217			2.646
BOLIVIA	1.390	971	28	392	133			1.524
SENEGAL	1.350	1.235	90	25	117	29		1.497
PARAGUAY	1.206	814	24	368	101	1		1.308
BRASIL	1.006	888	9	109	239	4		1.249
URUGUAY	902	809	3	90	182			1.083
RESTO PAISES	10.498	9.155	111	1.232	2.216	20		12.734
<b>TOTAL NO UNIÓN EUROPEA</b>	<b>32.796</b>	<b>28.595</b>	<b>1.087</b>	<b>3.114</b>	<b>6.101</b>	<b>92</b>		<b>38.990</b>
<b>TOTAL EXTRANJEROS</b>	<b>59.663</b>	<b>53.826</b>	<b>1.269</b>	<b>4.569</b>	<b>20.686</b>	<b>180</b>		<b>80.529</b>

## CANARIAS

### AFILIACIÓN DE EXTRANJEROS

#### DISTRIBUCIÓN POR REGÍMENES

Media noviembre 2019

REGÍMENES	GENERAL (Total)	General	S.E. Agrario	S.E. Hogar	AUTÓNOMOS	MAR	CARBÓN	TOTAL
DE LA UNIÓN EUROPEA	38.393	37.348	815	230	17.341	385	0	56.118
DE PAÍSES NO UNIÓN EUROPEA	39.586	35.542	1.737	2.306	7.734	238	0	47.558
<b>TOTAL EXTRANJEROS</b>	<b>77.978</b>	<b>72.889</b>	<b>2.553</b>	<b>2.537</b>	<b>25.075</b>	<b>622</b>	<b>0</b>	<b>103.676</b>

**Distribución Porcentual  
Por regímenes**

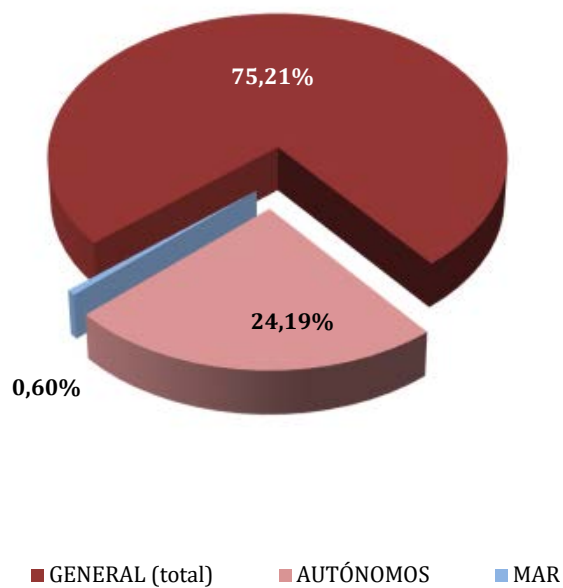

**Total extranjeros  
Porcentajes de variación**

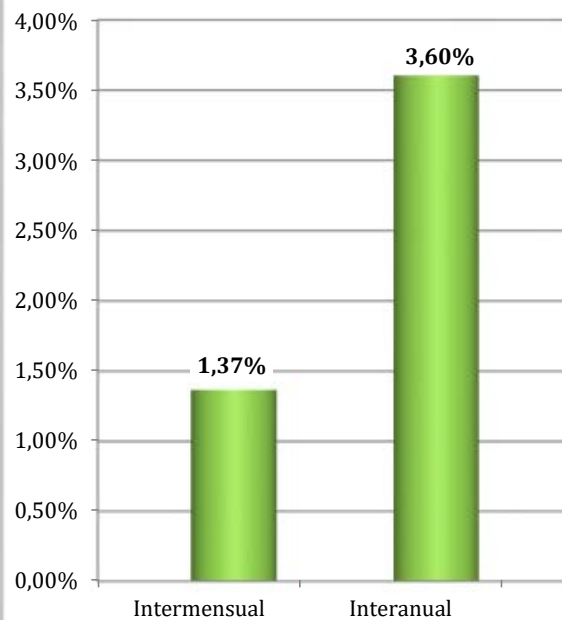

**CANARIAS**  
**AFILIADOS EXTRANJEROS**  
**DISTRIBUCIÓN POR SECTORES DE ACTIVIDAD**

Media noviembre 2019

SECTORES	RÉGIMEN GENERAL				RÉGIMEN ESP. TRAB. AUTÓNOMOS			
	UNIÓN EUROPEA	NO UNIÓN EUROPEA	TOTAL	% R. General	UNIÓN EUROPEA	NO UNIÓN EUROPEA	TOTAL	% R. Autónomos
Agricultura, Ganadería, Caza, Selvicultura y Pesca	42	121	163	0,21%	143	66	209	0,83%
Industrias Extractivas	0	5	5	0,01%	5	0	5	0,02%
Industria Manufacturera	693	906	1.599	2,05%	539	152	691	2,75%
Suministro de Energía Eléctrica, Gas, Vapor y Aire Acondicionado	8	10	18	0,02%	5	0	5	0,02%
Suministro de Agua, Actividades de Saneamiento, Gestión de Residuos y Descontaminación	36	80	115	0,15%	6	2	8	0,03%
Construcción	1.374	2.336	3.711	4,76%	1.647	512	2.159	8,61%
Comercio; Reparación vehículos motor y motocicletas	4.641	6.596	11.237	14,41%	3.145	2.945	6.090	24,29%
Transporte y Almacenamiento	1.198	938	2.136	2,74%	188	103	292	1,16%
Hostelería	16.906	16.730	33.636	43,14%	3.582	1.908	5.490	21,89%
Información y Comunicaciones	902	280	1.182	1,52%	595	100	695	2,77%
Actividades Financieras y de Seguros	156	56	212	0,27%	157	67	224	0,89%
Actividades Inmobiliarias	588	271	859	1,10%	913	200	1.113	4,44%
Actividades Profesionales Científicas y Técnicas	1.171	460	1.631	2,09%	1.386	233	1.619	6,46%
Actividades Administrativas y Servicios Auxiliares	4.019	2.695	6.714	8,61%	1.596	320	1.916	7,64%
Administración Pública y Defensa; Seguridad Social Obligatoria	202	310	512	0,66%	10	1	11	0,04%
Educación	1.717	369	2.086	2,67%	658	97	755	3,01%
Actividades Sanitarias y Servicios Centrales	1.232	1.260	2.492	3,20%	636	175	811	3,24%
Actividades Artísticas, Recreativas y de Entretenimiento	1.343	773	2.115	2,71%	795	183	978	3,90%
Otros Servicios	1.018	1.246	2.265	2,90%	1.332	667	2.000	7,97%
Actividades de los Hogares como Empleadores de Personal Doméstico y Productores de Bienes y Servicios para uso Propio	93	88	182	0,23%	2	1	3	0,01%
Actividades de Organizaciones y Organismo Extraterritoriales	8	13	21	0,03%	1	1	2	0,01%
S.E. Agrario	815	1.737	2.553	3,27%				
S.E. Hogar	230	2.306	2.537	3,25%				
<b>TOTAL</b>	<b>38.393</b>	<b>39.586</b>	<b>77.978</b>	<b>100,00%</b>	<b>17.341</b>	<b>7.734</b>	<b>25.075</b>	<b>100,00%</b>

## CANARIAS

### AFILIADOS EXTRANJEROS

#### DISTRIBUCIÓN POR PAÍSES DE PROCEDENCIA

Media noviembre 2019

PAÍSES	TOTAL GENERAL	General	S.E. Agrario	S.E. Hogar	AUTÓNOMOS	MAR	CARBÓN	TOTAL
<b>UNIÓN EUROPEA</b>								
ALEMANIA	4.440	4.368	38	34	3.187	63		7.689
AUSTRIA	308	302	2	4	233	3		545
BELGICA	832	831	1		536	25		1.393
BULGARIA	919	867	36	16	222	5		1.146
CHIPRE	7	7			1			8
CROACIA	105	105			32			138
DINAMARCA	259	258		1	115	3		377
ESLOVAQUIA	360	358	1	1	77	5		441
ESLOVENIA	135	135			64	2		200
ESTONIA	109	107	1	1	56	3		168
FINLANDIA	376	374	1	1	100	4		480
FRANCIA	1.269	1.261	4	4	708	18		1.995
GRECIA	87	86	1		32	1		120
HUNGRIA	563	547	11	4	224	3		790
IRLANDA	588	586	1	1	248	6		842
ITALIA	12.683	12.583	57	43	6.136	89		18.909
LETONIA	230	228		2	100	5		335
LITUANIA	301	297	3	1	146	2		449
LUXEMBURGO	11	11			11			22
MALTA	4	4			3			7
PAISES BAJOS	954	946	9		450	27		1.431
POLONIA	1.277	1.171	92	14	482	15		1.774
PORTUGAL	1.963	1.920	11	32	331	9		2.303
REINO UNIDO	6.265	6.251	7	7	2.924	76		9.265
REPUBLICA CHECA	451	447	2	2	116	2		569
RUMANIA	3.280	2.682	537	61	570	17		3.866
SUECIA	616	615		1	239	4		859
<b>TOTAL UNIÓN EUROPEA</b>	<b>38.393</b>	<b>37.348</b>	<b>815</b>	<b>230</b>	<b>17.341</b>	<b>385</b>		<b>56.118</b>
<b>NO UNIÓN EUROPEA</b>								
VENEZUELA	5.305	5.016	77	212	801	6		6.112
MARRUECOS	5.364	4.752	545	67	423	39		5.826
CUBA	5.356	4.657	321	378	429	19		5.804
CHINA	3.039	3.020	3	16	2.364			5.403
COLOMBIA	3.924	3.654	65	205	345	11		4.280
ARGENTINA	1.704	1.632	14	58	382	7		2.093
INDIA	1.182	1.157	8	17	537	0		1.720
URUGUAY	1.110	1.069	7	34	154	5		1.268
FILIPINAS	1.199	743	13	443	41			1.241
SENEGAL	845	751	60	34	204	28		1.076
RESTO PAISES	10.558	9.091	625	843	2.055	122		12.735
<b>TOTAL NO UNIÓN EUROPEA</b>	<b>39.586</b>	<b>35.542</b>	<b>1.737</b>	<b>2.306</b>	<b>7.734</b>	<b>238</b>		<b>47.558</b>
<b>TOTAL EXTRANJEROS</b>	<b>77.978</b>	<b>72.889</b>	<b>2.553</b>	<b>2.537</b>	<b>25.075</b>	<b>622</b>		<b>103.676</b>

## CANTABRIA

### AFILIACIÓN DE EXTRANJEROS

#### DISTRIBUCIÓN POR REGÍMENES

Media noviembre 2019

REGÍMENES	GENERAL (Total)	General	S.E. Agrario	S.E. Hogar	AUTÓNOMOS	MAR	CARBÓN	TOTAL
DE LA UNIÓN EUROPEA	3.578	3.106	81	390	875	22	0	4.475
DE PAÍSES NO UNIÓN EUROPEA	6.954	5.421	339	1.194	1.313	109	0	8.377
<b>TOTAL EXTRANJEROS</b>	<b>10.532</b>	<b>8.527</b>	<b>421</b>	<b>1.584</b>	<b>2.188</b>	<b>132</b>	<b>0</b>	<b>12.852</b>

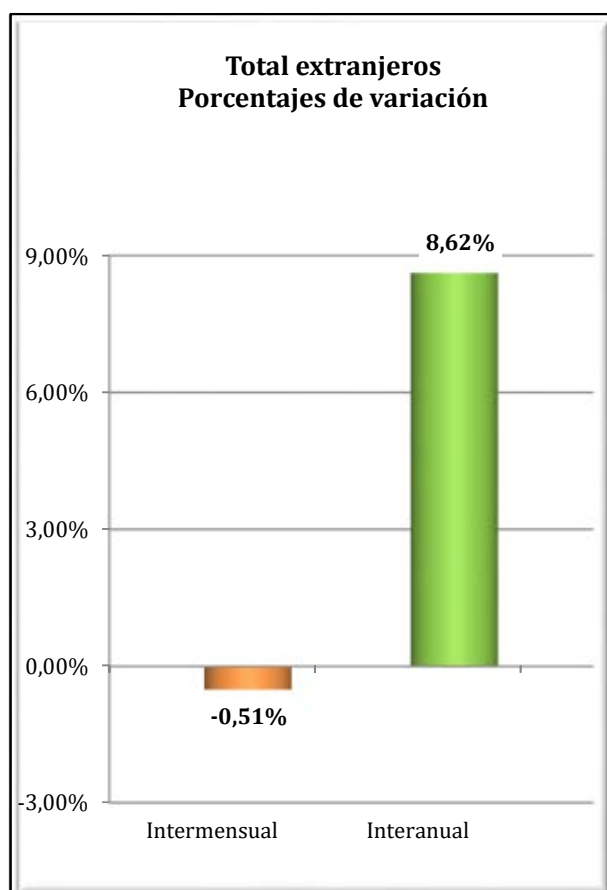
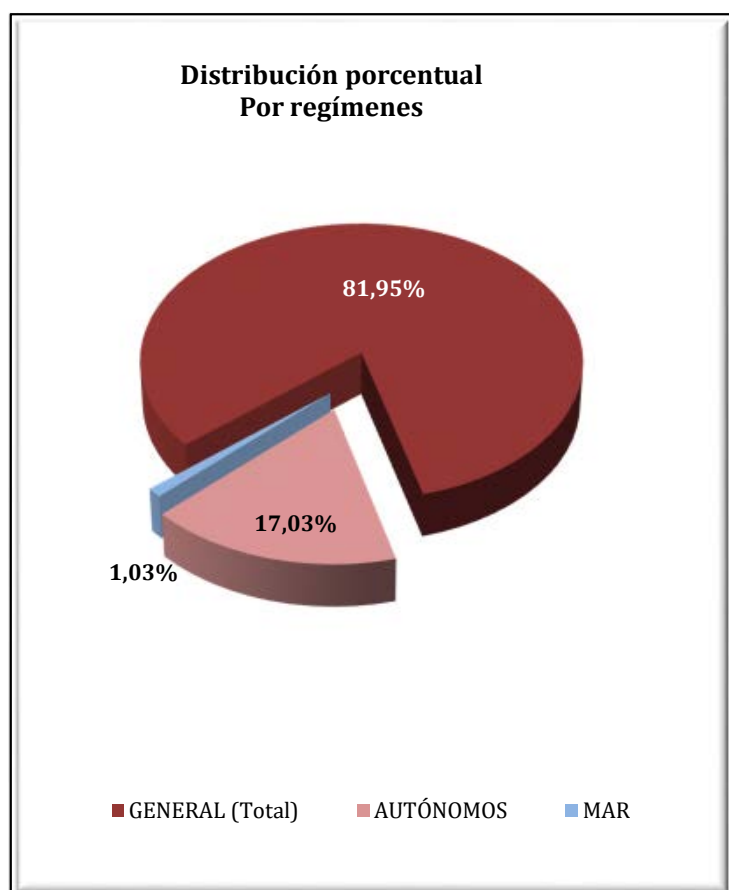

**CANTABRIA**  
**AFILIADOS EXTRANJEROS**  
**DISTRIBUCIÓN POR SECTORES DE ACTIVIDAD**

Media noviembre 2019

SECTORES	RÉGIMEN GENERAL				RÉGIMEN ESP. TRAB. AUTÓNOMOS			
	UNIÓN EUROPEA	NO UNIÓN EUROPEA	TOTAL	% R. General	UNIÓN EUROPEA	NO UNIÓN EUROPEA	TOTAL	% R. Autónomos
Agricultura, Ganadería, Caza, Selvicultura y Pesca	12	19	31	0,29%	16	10	26	1,21%
Industrias Extractivas	2	1	3	0,03%	0	0	0	0,00%
Industria Manufacturera	326	431	757	7,19%	44	36	80	3,67%
Suministro de Energía Eléctrica, Gas, Vapor y Aire Acondicionado	7	2	9	0,09%	0	0	0	0,00%
Suministro de Agua, Actividades de Saneamiento, Gestión de Residuos y Descontaminación	7	28	35	0,33%	0	0	0	0,00%
Construcción	454	562	1.016	9,65%	226	161	387	17,70%
Comercio; Reparación vehículos motor y motocicletas	292	623	915	8,68%	128	476	603	27,57%
Transporte y Almacenamiento	469	311	780	7,41%	45	50	95	4,32%
Hostelería	603	1.755	2.358	22,39%	125	255	380	17,36%
Información y Comunicaciones	32	55	88	0,83%	21	15	36	1,67%
Actividades Financieras y de Seguros	13	11	24	0,23%	6	3	9	0,40%
Actividades Inmobiliarias	5	6	11	0,10%	2	4	6	0,27%
Actividades Profesionales Científicas y Técnicas	74	113	187	1,77%	57	25	81	3,70%
Actividades Administrativas y Servicios Auxiliares	251	597	848	8,05%	40	43	83	3,79%
Administración Pública y Defensa; Seguridad Social Obligatoria	40	72	112	1,07%	0	0	0	0,00%
Educación	262	146	407	3,86%	93	41	134	6,14%
Actividades Sanitarias y Servicios Centrales	147	423	570	5,41%	23	22	44	2,03%
Actividades Artísticas, Recreativas y de Entretenimiento	42	98	140	1,33%	18	11	29	1,33%
Otros Servicios	61	161	222	2,10%	32	161	193	8,81%
Actividades de los Hogares como Empleadores de Personal Doméstico y Productores de Bienes y Servicios para uso Propio	7	10	17	0,16%	0	0	0	0,00%
Actividades de Organizaciones y Organismo Extraterritoriales	0	0	0	0,00%	0	1	1	0,05%
S.E. Agrario	81	339	421	3,99%				
S.E. Hogar	390	1.194	1.584	15,04%				
<b>TOTAL</b>	<b>3.578</b>	<b>6.954</b>	<b>10.532</b>	<b>100,00%</b>	<b>875</b>	<b>1.313</b>	<b>2.188</b>	<b>100,00%</b>

**CANTABRIA**  
**AFILIADOS EXTRANJEROS**  
**DISTRIBUCIÓN POR PAÍSES DE PROCEDENCIA**

Media noviembre 2019

PAÍSES	GENERAL	General (1)	S.E. Agrario	S.E. Hogar	AUTÓNOMOS	MAR	CARBÓN	TOTAL
<b>UNIÓN EUROPEA</b>								
ALEMANIA	66	64	1	1	48	0	0	114
AUSTRIA	6	6	0	0	1	0	0	7
BELGICA	18	18	0	0	17	0	0	35
BULGARIA	317	272	14	31	38	0	0	355
CHIPRE	1	1	0	0	0	0	0	1
CROACIA	10	9	0	1	3	0	0	13
DINAMARCA	2	2	0	0	2	0	0	4
ESLOVAQUIA	8	7	0	1	8	0	0	16
ESLOVENIA	2	2	0	0	0	0	0	2
ESTONIA	1	1	0	0	0	0	0	1
FINLANDIA	1	1	0	0	1	0	0	2
FRANCIA	169	168	0	1	70	0	0	238
GRECIA	21	21	0	0	1	0	0	22
HUNGRIA	13	12	0	1	3	0	0	16
IRLANDA	35	35	0	0	14	0	0	49
ITALIA	293	283	0	9	128	0	0	421
LETONIA	9	8	0	1	2	0	0	11
LITUANIA	16	14	0	2	4	0	0	21
LUXEMBURGO	1	1	0	0	0	0	0	1
MALTA	0	0	0	0	0	0	0	0
PAISES BAJOS	20	18	0	2	14	0	0	34
POLONIA	74	66	0	7	28	0	0	102
PORTUGAL	395	361	6	28	69	17	0	481
REINO UNIDO	144	143	0	0	90	0	0	234
REPUBLICA CHECA	5	5	0	0	4	0	0	9
RUMANIA	1.945	1.580	59	306	328	5	0	2.278
SUECIA	6	6	0	0	3	0	0	9
<b>TOTAL UNIÓN EUROPEA</b>	<b>3.578</b>	<b>3.106</b>	<b>81</b>	<b>390</b>	<b>875</b>	<b>22</b>	<b>0</b>	<b>4.475</b>
<b>NO UNIÓN EUROPEA</b>								
REPUBLICA DE MOLDAVIA	883	599	1	284	148	1	0	1.032
COLOMBIA	746	638	7	101	59	1	0	806
PERU	638	471	1	166	63	12	0	713
MARRUECOS	634	444	159	31	58	0	0	692
CHINA	181	178	0	3	342	0	0	523
VENEZUELA	384	353	0	30	58	0	0	442
PARAGUAY	348	212	6	130	40	0	0	388
BRASIL	337	285	1	51	49	0	0	386
UCRANIA	319	256	2	62	52	0	0	371
DOMINICANA (REPUBLICA)	308	263	0	45	41	0	0	349
RESTO PAISES	2.176	1.722	162	291	404	95	0	2.675
<b>TOTAL NO UNIÓN EUROPEA</b>	<b>6.954</b>	<b>5.421</b>	<b>339</b>	<b>1.194</b>	<b>1.313</b>	<b>109</b>	<b>0</b>	<b>8.377</b>
<b>TOTAL EXTRANJEROS</b>	<b>10.532</b>	<b>8.527</b>	<b>421</b>	<b>1.584</b>	<b>2.188</b>	<b>132</b>	<b>0</b>	<b>12.852</b>

(1) No se incluyen los afiliados de los Sistemas Especiales Agrario y Hogar



## CASTILLA Y LEÓN

### AFILIACIÓN DE EXTRANJEROS

#### DISTRIBUCIÓN POR REGÍMENES

Media noviembre 2019

REGÍMENES	TOTAL GENERAL	General	S.E. Agrario	S.E. Hogar	AUTÓNOMOS	MAR	CARBÓN	TOTAL
DE LA UNIÓN EUROPEA	26.694	21.346	3.422	1.926	3.495	0	0	30.189
DE PAÍSES NO UNIÓN EUROPEA	24.896	19.788	1.942	3.166	3.928	0	0	28.824
<b>TOTAL EXTRANJEROS</b>	<b>51.590</b>	<b>41.134</b>	<b>5.364</b>	<b>5.092</b>	<b>7.423</b>	<b>0</b>	<b>0</b>	<b>59.013</b>

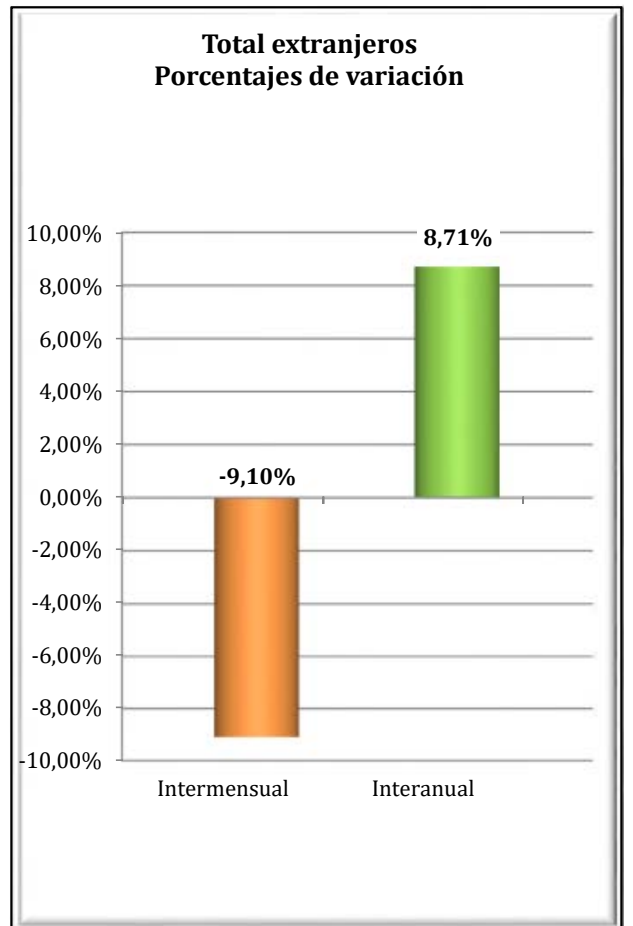
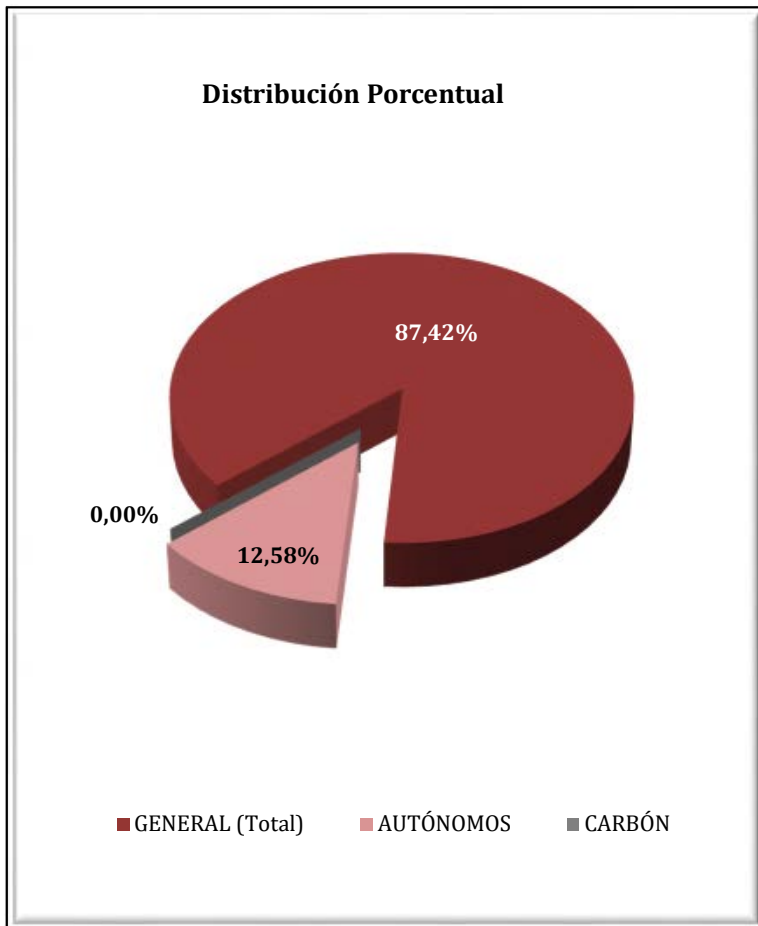

**CASTILLA Y LEÓN**  
**AFILIACIÓN DE EXTRANJEROS**  
**DISTRIBUCIÓN POR SECTORES DE ACTIVIDAD**

Media noviembre 2019

SECTORES	RÉGIMEN GENERAL				RÉGIMEN ESP. TRAB. AUTÓNOMOS			
	UNIÓN EUROPEA	NO UNIÓN EUROPEA	TOTAL	% R. General	UNIÓN EUROPEA	NO UNIÓN EUROPEA	TOTAL	% R. Autónomos
Agricultura, Ganadería, Caza, Selvicultura y Pesca	1.439	1.017	2.456	4,76%	260	103	363	4,89%
Industrias Extractivas	66	34	100	0,19%	2	1	3	0,04%
Industria Manufacturera	3.336	2.907	6.243	12,10%	155	95	250	3,36%
Suministro de Energía Eléctrica, Gas, Vapor y Aire Acondicionado	11	3	14	0,03%	2	2	4	0,05%
Suministro de Agua, Actividades de Saneamiento, Gestión de Residuos y Descontaminación	100	98	198	0,38%	1	1	2	0,03%
Construcción	2.230	2.103	4.332	8,40%	938	345	1.283	17,28%
Comercio; Reparación vehículos motor y motocicletas	2.346	2.158	4.504	8,73%	511	1.488	1.999	26,92%
Transporte y Almacenamiento	3.043	700	3.742	7,25%	276	174	449	6,05%
Hostelería	3.461	4.606	8.067	15,64%	641	792	1.433	19,30%
Información y Comunicaciones	89	79	167	0,32%	43	44	87	1,17%
Actividades Financieras y de Seguros	36	19	56	0,11%	24	19	43	0,58%
Actividades Inmobiliarias	41	35	76	0,15%	6	8	14	0,19%
Actividades Profesionales Científicas y Técnicas	284	385	669	1,30%	123	78	201	2,71%
Actividades Administrativas y Servicios Auxiliares	1.800	1.965	3.765	7,30%	100	78	177	2,39%
Administración Pública y Defensa; Seguridad Social Obligatoria	417	594	1.010	1,96%	1	1	2	0,03%
Educación	827	462	1.289	2,50%	181	84	265	3,57%
Actividades Sanitarias y Servicios Centrales	1.294	1.829	3.123	6,05%	52	56	108	1,46%
Actividades Artísticas, Recreativas y de Entretenimiento	251	353	604	1,17%	34	25	59	0,80%
Otros Servicios	241	422	662	1,28%	140	530	670	9,02%
Actividades de los Hogares como Empleadores de Personal Doméstico y Productores de Bienes y Servicios para uso Propio	35	21	56	0,11%	6	2	8	0,11%
Actividades de Organizaciones y Organismo Extraterritoriales	1	0	1	0,00%	1	2	3	0,04%
S.E. Agrario	3.422	1.942	5.364	10,40%				
S.E. Hogar	1.926	3.166	5.092	9,87%				
<b>TOTAL</b>	<b>26.694</b>	<b>24.896</b>	<b>51.590</b>	<b>100,00%</b>	<b>3.495</b>	<b>3.928</b>	<b>7.423</b>	<b>100,00%</b>

**CASTILLA Y LEÓN**  
**AFILIACIÓN DE EXTRANJEROS**

**DISTRIBUCIÓN POR PAÍSES DE PROCEDENCIA**

Media noviembre 2019

PAÍSES	GENERAL	General	S.E. Agrario	S.E. Hogar	AUTÓNOMOS	MAR	CARBÓN	TOTAL
<b>UNIÓN EUROPEA</b>								
ALEMANIA	193	189	2	2	86			279
AUSTRIA	12	12			6			18
BELGICA	58	58			38			96
BULGARIA	8.348	6.541	1.065	742	732			9.080
CHIPRE	3	3			1			4
CROACIA	22	21		1	4			25
DINAMARCA	20	20			9			29
ESLOVAQUIA	42	41		1	11			53
ESLOVENIA	8	8			2			10
ESTONIA	5	5			1			6
FINLANDIA	7	7			1			8
FRANCIA	547	537	5	5	137			684
GRECIA	37	36	1		6			43
HUNGRIA	50	49		1	6			56
IRLANDA	77	77		1	30			107
ITALIA	867	837	5	24	236			1.102
LETONIA	23	22		1	3			26
LITUANIA	84	74	4	6	10			94
LUXEMBURGO	2	2						2
MALTA	4	2	1	1				4
PAISES BAJOS	85	80		5	46			131
POLONIA	755	650	22	82	122			877
PORTUGAL	3.449	3.185	151	113	587			4.036
REINO UNIDO	326	325		1	158			484
REPUBLICA CHECA	28	26	1	1	8			36
RUMANIA	11.627	8.525	2.165	937	1.244			12.871
SUECIA	15	14		1	12			27
<b>TOTAL UNIÓN EUROPEA</b>	<b>26.694</b>	<b>21.346</b>	<b>3.422</b>	<b>1.926</b>	<b>3.495</b>			<b>30.189</b>
<b>NO UNIÓN EUROPEA</b>								
MARRUECOS	6.532	4.703	1.260	569	447			6.979
COLOMBIA	2.463	2.105	75	283	219			2.682
DOMINICANA (REPUBLICA)	1.609	1.243	33	334	200			1.809
CHINA	522	518		4	1.198			1.720
VENEZUELA	1.444	1.311	7	126	178			1.622
ECUADOR	1.404	1.217	33	154	116			1.520
BRASIL	1.110	943	17	150	207			1.317
PERU	1.030	826	24	180	100			1.130
HONDURAS	862	516	14	331	20			882
BOLIVIA	643	464	27	152	59			702
RESTO PAISES	7.278	5.943	453	883	1.184			8.463
<b>TOTAL NO UNIÓN EUROPEA</b>	<b>24.896</b>	<b>19.788</b>	<b>1.942</b>	<b>3.166</b>	<b>3.928</b>			<b>28.824</b>
<b>TOTAL EXTRANJEROS</b>	<b>51.590</b>	<b>41.134</b>	<b>5.364</b>	<b>5.092</b>	<b>7.423</b>			<b>59.013</b>

**CASTILLA-LA MANCHA**  
**AFILIACIÓN DE EXTRANJEROS**  
**DISTRIBUCIÓN POR REGÍMENES**

Media noviembre 2019

REGÍMENES	GENERAL (Total)	General	S.E. Agrario	S.E. Hogar	AUTÓNOMOS	MAR	CARBÓN	TOTAL
DE LA UNIÓN EUROPEA	30.103	20.943	7.540	1.620	3.729	0	0	33.832
DE PAÍSES NO UNIÓN EUROPEA	26.809	19.122	5.763	1.924	4.669	0	0	31.478
<b>TOTAL EXTRANJEROS</b>	<b>56.912</b>	<b>40.065</b>	<b>13.303</b>	<b>3.544</b>	<b>8.397</b>	<b>0</b>	<b>0</b>	<b>65.309</b>

**Distribución porcentual por regimenes**

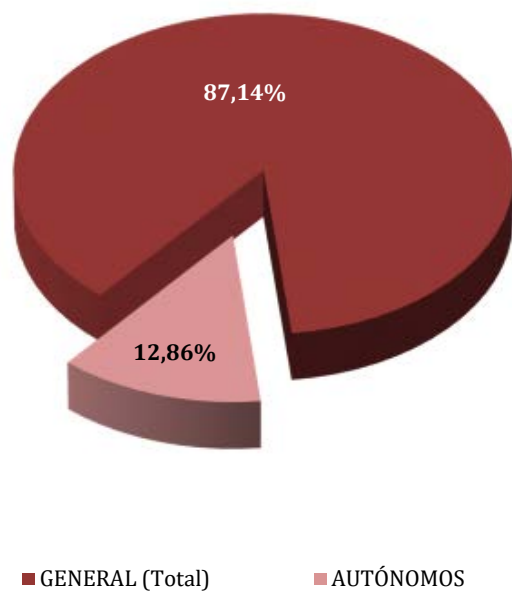

**Total extranjeros Porcentajes de variación**

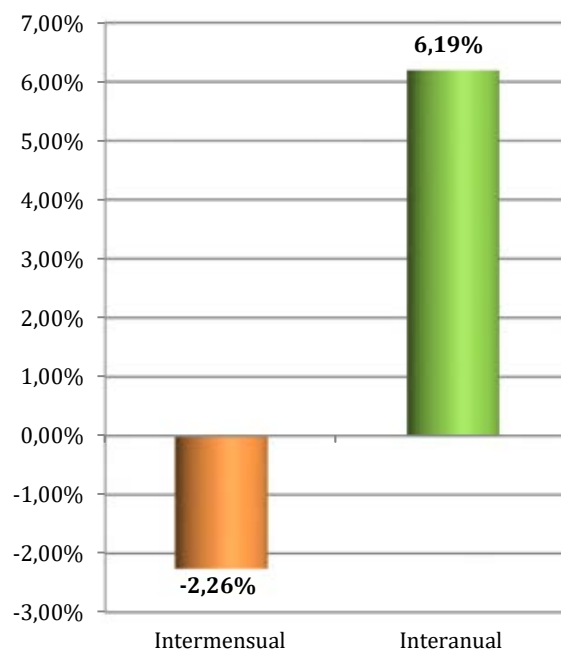

**CASTILLA-LA MANCHA**  
**AFILIADOS EXTRANJEROS**  
**DISTRIBUCIÓN POR SECTORES DE ACTIVIDAD**

**Media noviembre 2019**

SECTORES	RÉGIMEN GENERAL				RÉGIMEN ESP. TRAB. AUTÓNOMOS			
	UNIÓN EUROPEA	NO UNIÓN EUROPEA	TOTAL	% R. General	UNIÓN EUROPEA	NO UNIÓN EUROPEA	TOTAL	% R. Autónomos
Agricultura, Ganadería, Caza, Selvicultura y Pesca	766	578	1.345	2,36%	142	100	241	2,87%
Industrias Extractivas	41	28	69	0,12%	0	1	1	0,01%
Industria Manufacturera	4.136	3.082	7.218	12,68%	279	143	422	5,03%
Suministro de Energía Eléctrica, Gas, Vapor y Aire Acondicionado	33	19	52	0,09%	3	0	3	0,04%
Suministro de Agua, Actividades de Saneamiento, Gestión de Residuos y Descontaminación	124	103	227	0,40%	5	6	11	0,13%
Construcción	3.052	2.820	5.872	10,32%	1.105	350	1.455	17,33%
Comercio; Reparación vehículos motor y motocicletas	2.296	2.956	5.252	9,23%	634	2.368	3.002	35,75%
Transporte y Almacenamiento	3.478	1.410	4.888	8,59%	349	139	488	5,81%
Hostelería	2.871	3.209	6.080	10,68%	617	686	1.304	15,53%
Información y Comunicaciones	77	75	152	0,27%	31	40	71	0,85%
Actividades Financieras y de Seguros	18	22	39	0,07%	12	19	31	0,37%
Actividades Inmobiliarias	31	37	68	0,12%	7	8	15	0,18%
Actividades Profesionales Científicas y Técnicas	164	123	287	0,50%	79	78	157	1,87%
Actividades Administrativas y Servicios Auxiliares	1.607	2.393	4.000	7,03%	100	107	206	2,46%
Administración Pública y Defensa; Seguridad Social Obligatoria	444	442	887	1,56%	0	1	1	0,01%
Educación	403	205	609	1,07%	136	71	208	2,47%
Actividades Sanitarias y Servicios Centrales	952	987	1.939	3,41%	39	60	99	1,18%
Actividades Artísticas, Recreativas y de Entretenimiento	190	176	365	0,64%	38	26	63	0,75%
Otros Servicios	236	447	682	1,20%	153	466	618	7,36%
Actividades de los Hogares como Empleadores de Personal Doméstico y Productores de Bienes y Servicios para uso Propio	24	10	34	0,06%	1	0	1	0,01%
Actividades de Organizaciones y Organismo Extraterritoriales	0	0	0	0,00%	0	0	0	0,00%
S.E. Agrario	7.540	5.763	13.303	23,37%				
S.E. Hogar	1.620	1.924	3.544	6,23%				
<b>TOTAL</b>	<b>30.103</b>	<b>26.809</b>	<b>56.912</b>	<b>100,00%</b>	<b>3.729</b>	<b>4.669</b>	<b>8.397</b>	<b>100,00%</b>

## CASTILLA-LA MANCHA

### AFILIADOS EXTRANJEROS

#### DISTRIBUCIÓN POR PAÍSES DE PROCEDENCIA

Media noviembre 2019

PAÍSES	TOTAL GENERAL	General	S.E. Agrario	S.E. Hogar	AUTÓNOMOS	MAR	CARBÓN	TOTAL
<b>UNIÓN EUROPEA</b>								
ALEMANIA	105	103	1	1	45			150
AUSTRIA	14	14			8			22
BELGICA	26	26			15			41
BULGARIA	2.160	1.657	388	115	199			2.359
CHIPRE	2	1	1		1			3
CROACIA	8	8			10			18
DINAMARCA	6	6			6			12
ESLOVAQUIA	17	17			6			23
ESLOVENIA	4	3	1					4
ESTONIA	5	5			2			7
FINLANDIA	3	3			2			5
FRANCIA	283	280	2	1	91			374
GRECIA	11	11			4			15
HUNGRIA	43	42	0	1	7			50
IRLANDA	55	55			19			74
ITALIA	659	634	5	20	180			839
LETONIA	22	21	1		7			29
LITUANIA	92	72	17	3	10			102
LUXEMBURGO	1	1			1			2
MALTA								
PAISES BAJOS	46	45	1		20			67
POLONIA	558	522	17	19	128			687
PORTUGAL	680	629	37	13	108			787
REINO UNIDO	211	209	1		127			338
REPUBLICA CHECA	29	26	2	1	6			35
RUMANIA	25.061	16.550	7.066	1.446	2.724			27.786
SUECIA	3	3			1			4
<b>TOTAL UNIÓN EUROPEA</b>	<b>30.103</b>	<b>20.943</b>	<b>7.540</b>	<b>1.620</b>	<b>3.729</b>			<b>33.832</b>
<b>NO UNIÓN EUROPEA</b>								
MARRUECOS	8.326	4.934	3.106	286	719			9.045
CHINA	1.293	1.263	7	23	1.826			3.119
COLOMBIA	2.024	1.704	131	188	240			2.263
ECUADOR	2.027	1.385	527	115	131			2.158
UCRANIA	1.522	1.107	240	176	130			1.652
BOLIVIA	1.180	607	407	166	91			1.271
PERU	1.052	903	30	118	96			1.148
VENEZUELA	975	893	19	64	136			1.110
PARAGUAY	961	682	101	178	149			1.110
DOMINICANA (REPUBLICA)	754	668	22	65	96			851
RESTO PAISES	6.696	4.977	1.173	545	1.055			7.751
<b>TOTAL NO UNIÓN EUROPEA</b>	<b>26.809</b>	<b>19.122</b>	<b>5.763</b>	<b>1.924</b>	<b>4.669</b>			<b>31.478</b>
<b>TOTAL EXTRANJEROS</b>	<b>56.912</b>	<b>40.065</b>	<b>13.303</b>	<b>3.544</b>	<b>8.397</b>			<b>65.309</b>

# CATALUÑA

## AFILIACIÓN DE EXTRANJEROS

### DISTRIBUCIÓN POR RÉGIMENES

Media noviembre 2019

REGÍMENES	GENERAL (Total)	General	S.E. Agrario	S.E. Hogar	AUTÓNOMOS	MAR	CARBÓN	TOTAL
DE LA UNIÓN EUROPEA	140.016	133.729	3.342	2.945	29.092	150	0	169.258
DE PAÍSES NO UNIÓN EUROPEA	297.121	258.140	11.804	27.176	48.021	531	0	345.673
<b>TOTAL EXTRANJEROS</b>	<b>437.137</b>	<b>391.869</b>	<b>15.146</b>	<b>30.121</b>	<b>77.113</b>	<b>681</b>	<b>0</b>	<b>514.931</b>

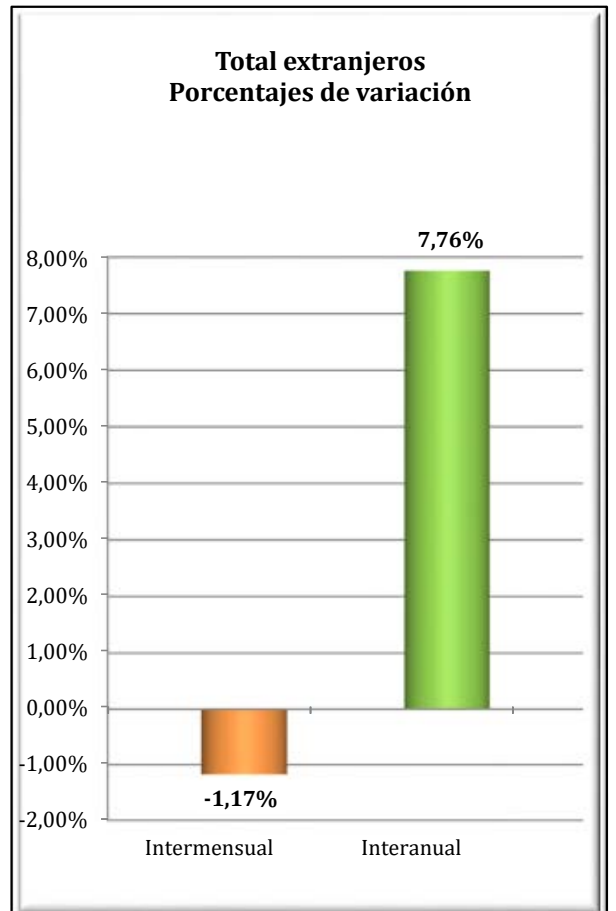
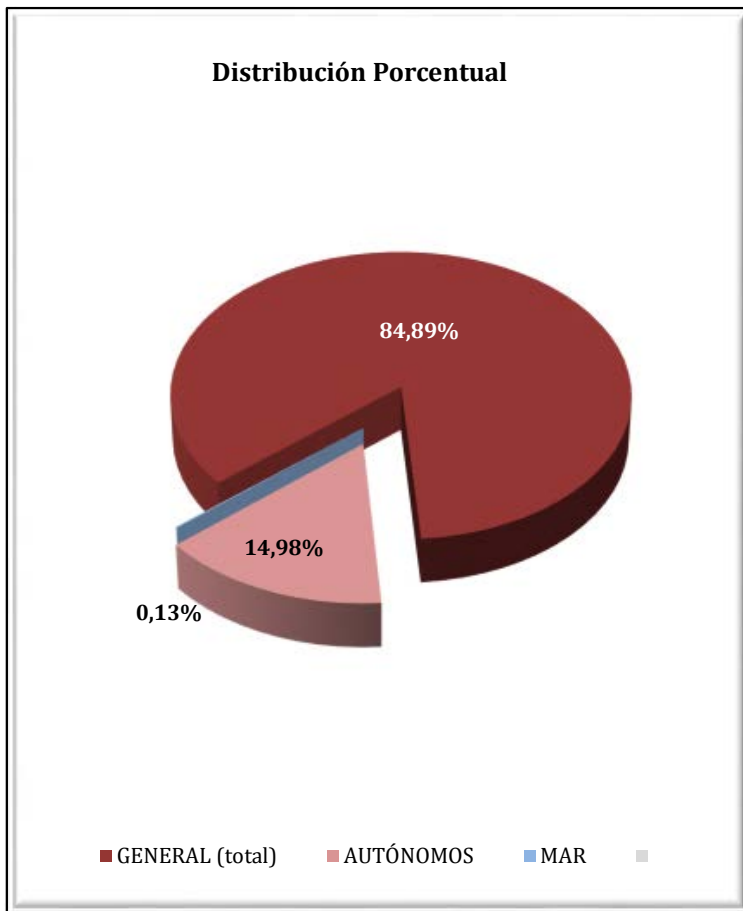

# CATALUÑA

## AFILIADOS EXTRANJEROS

### DISTRIBUCIÓN POR SECTORES DE ACTIVIDAD

Media noviembre 2019

SECTORES	RÉGIMEN GENERAL				RÉGIMEN ESP. TRAB. AUTÓNOMOS			
	UNIÓN EUROPEA	NO UNIÓN EUROPEA	TOTAL	% R. General	UNIÓN EUROPEA	NO UNIÓN EUROPEA	TOTAL	% R. Autónomos
Agricultura, Ganadería, Caza, Selvicultura y Pesca	1.551	2.279	3.830	0,88%	314	328	642	0,83%
Industrias Extractivas	120	80	200	0,05%	6	5	12	0,02%
Industria Manufacturera	15.163	30.654	45.817	10,48%	1.339	1.512	2.851	3,70%
Suministro de Energía Eléctrica, Gas, Vapor y Aire Acondicionado	50	78	128	0,03%	12	1	13	0,02%
Suministro de Agua, Actividades de Saneamiento, Gestión de Residuos y Descontaminación	346	1.674	2.020	0,46%	11	33	44	0,06%
Construcción	5.903	27.415	33.319	7,62%	2.844	4.818	7.662	9,94%
Comercio; Reparación vehículos motor y motocicletas	20.222	44.056	64.278	14,70%	4.708	13.757	18.465	23,95%
Transporte y Almacenamiento	9.729	9.174	18.902	4,32%	2.424	4.011	6.434	8,34%
Hostelería	16.627	50.618	67.245	15,38%	3.256	13.152	16.408	21,28%
Información y Comunicaciones	10.262	6.294	16.556	3,79%	1.595	961	2.556	3,31%
Actividades Financieras y de Seguros	1.342	1.090	2.432	0,56%	260	199	459	0,59%
Actividades Inmobiliarias	1.072	1.858	2.930	0,67%	551	365	915	1,19%
Actividades Profesionales Científicas y Técnicas	13.543	9.386	22.929	5,25%	4.377	1.671	6.048	7,84%
Actividades Administrativas y Servicios Auxiliares	18.144	38.021	56.164	12,85%	2.111	1.664	3.775	4,89%
Administración Pública y Defensa; Seguridad Social Obligatoria	1.109	2.700	3.809	0,87%	15	8	23	0,03%
Educación	8.403	5.072	13.476	3,08%	1.917	715	2.633	3,41%
Actividades Sanitarias y Servicios Centrales	5.347	15.934	21.281	4,87%	873	667	1.540	2,00%
Actividades Artísticas, Recreativas y de Entretenimiento	2.293	3.617	5.910	1,35%	969	522	1.490	1,93%
Otros Servicios	2.220	7.505	9.725	2,22%	1.494	3.622	5.116	6,63%
Actividades de los Hogares como Empleadores de Personal Doméstico y Productores de Bienes y Servicios para uso Propio	170	540	711	0,16%	11	4	15	0,02%
Actividades de Organizaciones y Organismo Extraterritoriales	112	95	208	0,05%	7	7	13	0,02%
S.E. Agrario	3.342	11.804	15.146	3,46%				
S.E. Hogar	2.945	27.176	30.121	6,89%				
<b>TOTAL</b>	<b>140.016</b>	<b>297.121</b>	<b>437.137</b>	<b>100,00%</b>	<b>29.092</b>	<b>48.021</b>	<b>77.113</b>	<b>100,00%</b>



# CATALUÑA

## AFILIADOS EXTRANJEROS

### DISTRIBUCIÓN POR PAÍSES DE PROCEDENCIA

Media noviembre 2019

PAÍSES	TOTAL GENERAL	General	S.E. Agrario	S.E. Hogar	AUTÓNOMOS	MAR	CARBÓN	TOTAL
<b>UNIÓN EUROPEA</b>								
ALEMANIA	7.188	7.170	5	13	2.229	19		9.436
AUSTRIA	668	664	2	2	205			873
BELGICA	1.855	1.851	3	1	667	2		2.525
BULGARIA	5.038	4.665	138	235	792	2		5.831
CHIPRE	97	97			19			116
CROACIA	325	325			63			389
DINAMARCA	457	457			217			674
ESLOVAQUIA	726	706	11	9	100	1		827
ESLOVENIA	227	227		0	32			259
ESTONIA	170	166	1	3	29			199
FINLANDIA	461	458		3	104			565
FRANCIA	15.338	15.287	25	25	4.760	16		20.114
GRECIA	980	980			169	0		1.149
HUNGRIA	915	902	6	7	156			1.071
IRLANDA	1.194	1.192		2	354			1.547
ITALIA	34.472	34.319	15	138	6.972	36		41.480
LETONIA	376	357	11	8	72	1		449
LITUANIA	1.134	1.044	64	25	161	1		1.295
LUXEMBURGO	37	37			13			50
MALTA	49	44	4	1	6			55
PAISES BAJOS	3.479	3.458	3	18	1.345	5		4.830
POLONIA	5.486	5.307	90	88	694	2		6.181
PORTUGAL	8.096	7.898	77	121	1.062	2		9.161
REINO UNIDO	7.827	7.809	7	11	3.042	8		10.877
REPUBLICA CHECA	769	761	4	4	135	2		906
RUMANIA	41.094	35.991	2.876	2.228	5.320	52		46.466
SUECIA	1.561	1.557		4	374	1		1.936
<b>TOTAL UNIÓN EUROPEA</b>	<b>140.016</b>	<b>133.729</b>	<b>3.342</b>	<b>2.945</b>	<b>29.092</b>	<b>150</b>		<b>169.258</b>
<b>NO UNIÓN EUROPEA</b>								
MARRUECOS	58.315	51.062	5.186	2.067	4.945	228		63.488
CHINA	14.749	14.535	46	168	15.847			30.597
PAKISTAN	16.911	16.268	540	103	4.857	1		21.769
BOLIVIA	15.070	10.483	45	4.542	1.184	1		16.255
COLOMBIA	13.503	12.685	138	680	1.343	3		14.849
ECUADOR	13.040	11.872	106	1.062	1.096	9		14.146
HONDURAS	13.052	8.297	46	4.709	412	1		13.465
VENEZUELA	10.288	9.872	5	411	1.434	5		11.726
SENEGAL	10.524	8.853	1.500	172	331	161		11.016
PERU	10.086	8.856	11	1.220	832	30		10.949
RESTO PAISES	121.583	105.359	4.182	12.042	15.740	92		137.415
<b>TOTAL UNIÓN EUROPEA</b>	<b>297.121</b>	<b>258.140</b>	<b>11.804</b>	<b>27.176</b>	<b>48.021</b>	<b>531</b>		<b>345.673</b>
<b>TOTAL EXTRANJEROS</b>	<b>437.137</b>	<b>391.869</b>	<b>15.146</b>	<b>30.121</b>	<b>77.113</b>	<b>681</b>		<b>514.931</b>

## COMUNIDAD VALENCIANA

### AFILIACIÓN DE EXTRANJEROS

#### DISTRIBUCIÓN POR REGÍMENES

Media noviembre 2019

REGÍMENES	GENERAL (Total)	General	S.E. Agrario	S.E. Hogar	AUTÓNOMOS	MAR	CARBÓN	TOTAL
DE LA UNIÓN EUROPEA	87.999	72.712	10.425	4.862	26.973	90	0	115.063
DE PAÍSES NO UNIÓN EUROPEA	99.950	70.321	21.966	7.662	22.303	339	0	122.592
<b>TOTAL EXTRANJEROS</b>	<b>187.949</b>	<b>143.033</b>	<b>32.391</b>	<b>12.525</b>	<b>49.276</b>	<b>429</b>	<b>0</b>	<b>237.655</b>

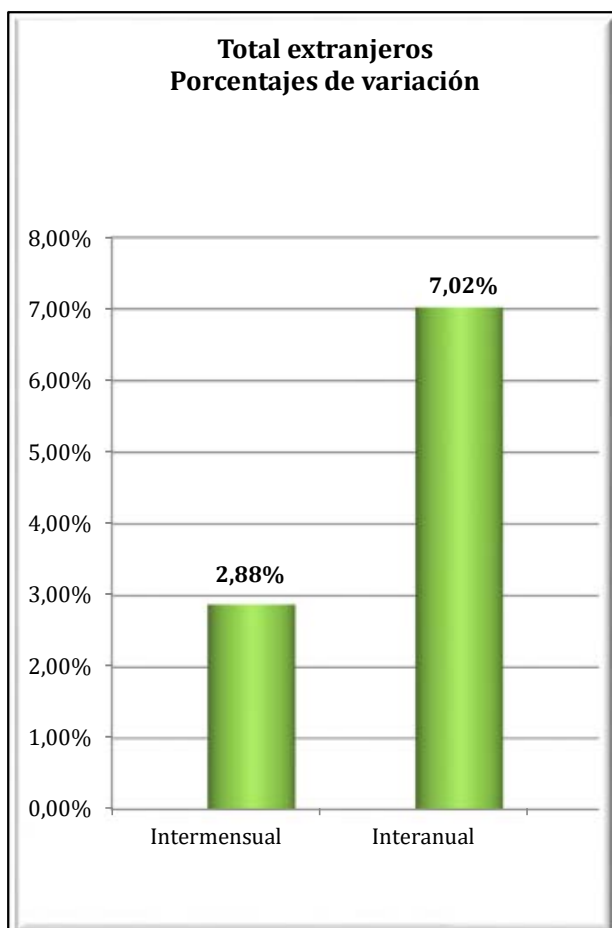
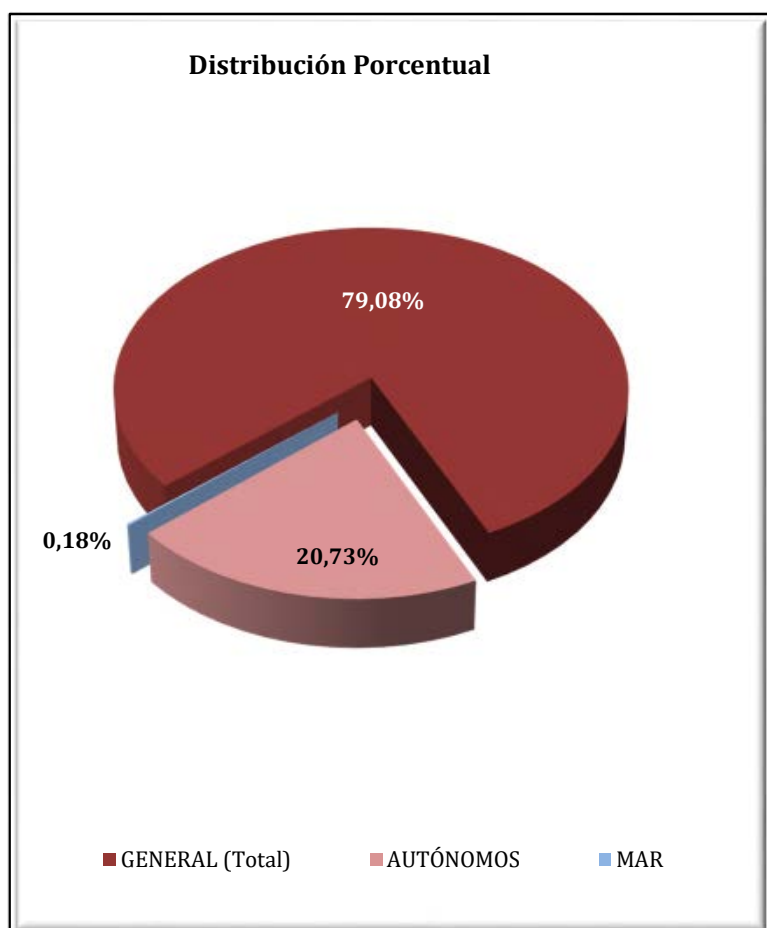

**COMUNIDAD VALENCIANA**  
**AFILIADOS EXTRANJEROS**  
**DISTRIBUCIÓN POR SECTORES DE ACTIVIDAD**

Media noviembre 2019

SECTORES	RÉGIMEN GENERAL				RÉGIMEN ESP. TRAB. AUTÓNOMOS			
	UNIÓN EUROPEA	NO UNIÓN EUROPEA	TOTAL	% R. General	UNIÓN EUROPEA	NO UNIÓN EUROPEA	TOTAL	% R. Autónomos
Agricultura, Ganadería, Caza, Selvicultura y Pesca	434	452	887	0,47%	236	118	355	0,72%
Industrias Extractivas	58	29	87	0,05%	4	4	8	0,02%
Industria Manufacturera	7.834	6.919	14.754	7,85%	862	591	1.454	2,95%
Suministro de Energía Eléctrica, Gas, Vapor y Aire Acondicionado	42	21	63	0,03%	11	4	15	0,03%
Suministro de Agua, Actividades de Saneamiento, Gestión de Residuos y Descontaminación	371	354	725	0,39%	8	4	12	0,02%
Construcción	6.301	7.654	13.955	7,42%	4.047	1.730	5.777	11,72%
Comercio; Reparación vehículos motor y motocicletas	12.657	14.360	27.017	14,37%	4.822	8.599	13.421	27,24%
Transporte y Almacenamiento	6.395	2.724	9.118	4,85%	1.889	751	2.640	5,36%
Hostelería	16.885	19.754	36.639	19,49%	4.889	5.798	10.687	21,69%
Información y Comunicaciones	1.451	1.141	2.592	1,38%	857	359	1.216	2,47%
Actividades Financieras y de Seguros	526	167	693	0,37%	309	126	435	0,88%
Actividades Inmobiliarias	1.269	781	2.050	1,09%	1.377	420	1.797	3,65%
Actividades Profesionales Científicas y Técnicas	2.171	1.408	3.579	1,90%	1.873	491	2.363	4,80%
Actividades Administrativas y Servicios Auxiliares	5.498	6.173	11.671	6,21%	2.042	746	2.787	5,66%
Administración Pública y Defensa; Seguridad Social Obligatoria	594	723	1.316	0,70%	6	4	10	0,02%
Educación	4.326	1.510	5.836	3,11%	961	295	1.255	2,55%
Actividades Sanitarias y Servicios Centrales	2.783	2.857	5.640	3,00%	656	383	1.038	2,11%
Actividades Artísticas, Recreativas y de Entretenimiento	1.420	1.191	2.611	1,39%	612	225	836	1,70%
Otros Servicios	1.396	1.947	3.343	1,78%	1.509	1.653	3.162	6,42%
Actividades de los Hogares como Empleadores de Personal Doméstico y Productores de Bienes y Servicios para uso Propio	281	143	424	0,23%	3	3	6	0,01%
Actividades de Organizaciones y Organismo Extraterritoriales	21	14	36	0,02%	2	0	2	0,00%
S.E. Agrario	10.425	21.966	32.391	17,23%				
S.E. Hogar	4.862	7.662	12.525	6,66%				
<b>TOTAL</b>	<b>87.999</b>	<b>99.950</b>	<b>187.949</b>	<b>100,00%</b>	<b>26.973</b>	<b>22.303</b>	<b>49.276</b>	<b>100,00%</b>

## COMUNIDAD VALENCIANA

### AFILIADOS EXTRANJEROS

#### DISTRIBUCIÓN POR PAÍSES DE PROCEDENCIA

Media noviembre 2019

PAÍSES	TOTAL GENERAL	General	S.E. Agrario	S.E. Hogar	AUTÓNOMOS	MAR	CARBÓN	TOTAL
<b>UNIÓN EUROPEA</b>								
ALEMANIA	2.486	2.437	9	41	2.043	6		4.534
AUSTRIA	132	129	1	2	112	1		245
BELGICA	1.128	1.117	6	5	1.105	2		2.235
BULGARIA	9.351	7.209	1.637	506	1.607	3		10.961
CHIPRE	9	9			3			12
CROACIA	86	84		2	42			129
DINAMARCA	120	119		1	140	1		260
ESLOVAQUIA	381	359	11	11	84	2		467
ESLOVENIA	74	71	2	1	19			93
ESTONIA	83	79	3	1	52			135
FINLANDIA	180	180			137			317
FRANCIA	3.433	3.372	26	35	1.882	6		5.320
GRECIA	141	140	1		49	2		193
HUNGRÍA	432	414	11	7	211	2		645
IRLANDA	589	588	1		274	1		864
ITALIA	9.454	9.296	58	100	3.678	24		13.156
LETONIA	350	264	79	7	115			465
LITUANIA	2.314	1.558	705	52	347	1		2.662
LUXEMBURGO	8	7	1		4			12
MALTA	8	7	1		4			12
PAISES BAJOS	1.601	1.586	7	8	1.531	2		3.133
POLONIA	2.223	2.000	145	78	709	4		2.936
PORTUGAL	2.145	2.047	51	48	487	6		2.638
REINO UNIDO	8.139	8.074	23	42	5.689	1		13.829
REPUBLICA CHECA	366	329	29	8	126			492
RUMANIA	42.228	30.700	7.619	3.908	6.056	25		48.310
SUECIA	538	537	0	0	469	2		1.009
<b>TOTAL UNIÓN EUROPEA</b>	<b>87.999</b>	<b>72.712</b>	<b>10.425</b>	<b>4.862</b>	<b>26.973</b>	<b>90</b>		<b>115.063</b>
<b>NO UNIÓN EUROPEA</b>								
MARRUECOS	21.097	11.602	8.979	516	2.708	160		23.965
CHINA	4.937	4.896	2	39	6.934	1		11.872
COLOMBIA	7.845	6.900	302	643	1.016	1		8.861
ECUADOR	7.424	5.002	1.836	586	511	5		7.941
UCRANIA	6.360	5.193	363	804	1.013	9		7.382
PAKISTAN	5.646	2.604	3.029	13	1.107	1		6.754
VENEZUELA	4.360	4.043	49	269	866	3		5.229
BOLIVIA	4.255	2.442	619	1.193	318	2		4.575
ARGENTINA	3.367	3.153	34	180	911	5		4.284
ARGELIA	3.424	2.082	1.262	80	611	17		4.052
RESTO PAISES	31.236	22.405	5.491	3.340	6.308	134		37.678
<b>TOTAL NO UNIÓN EUROPEA</b>	<b>99.950</b>	<b>70.321</b>	<b>21.966</b>	<b>7.662</b>	<b>22.303</b>	<b>339</b>		<b>122.592</b>
<b>TOTAL EXTRANJEROS</b>	<b>187.949</b>	<b>143.033</b>	<b>32.391</b>	<b>12.525</b>	<b>49.276</b>	<b>429</b>		<b>237.655</b>

**EXTREMADURA**  
**AFILIACIÓN DE EXTRANJEROS**  
**DISTRIBUCIÓN POR REGÍMENES**

Media noviembre 2019

REGÍMENES	GENERAL	General (1)	S.E. Agrario	S.E. Hogar	AUTÓNOMOS	MAR	CARBÓN	TOTAL
DE LA UNIÓN EUROPEA	6.177	3.052	2.947	179	847	0	0	<b>7.024</b>
DE PAÍSES NO UNIÓN EUROPEA	5.447	2.887	2.022	538	1.440	0	0	<b>6.886</b>
<b>TOTAL EXTRANJEROS</b>	<b>11.624</b>	<b>5.939</b>	<b>4.968</b>	<b>717</b>	<b>2.287</b>	<b>0</b>	<b>0</b>	<b>13.911</b>

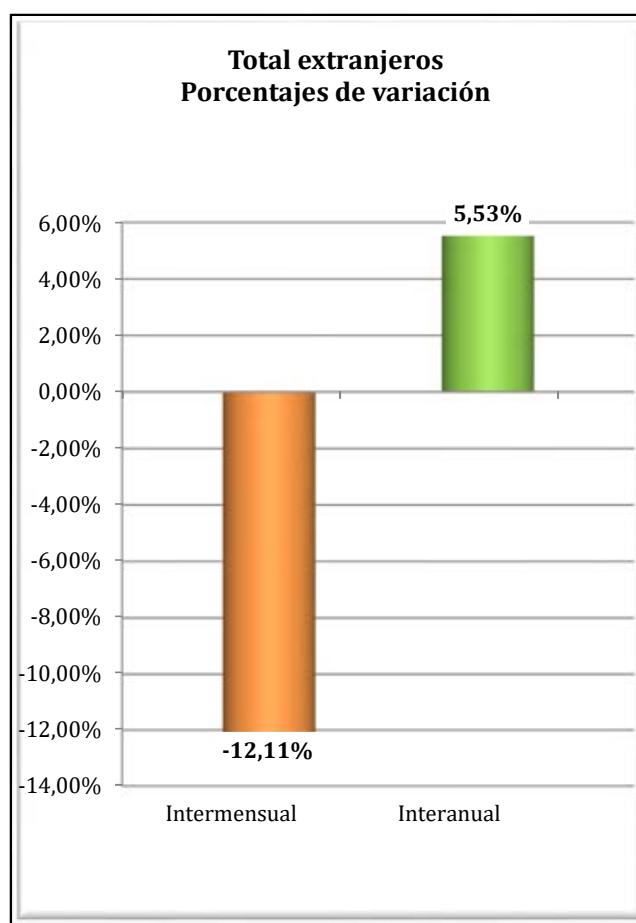
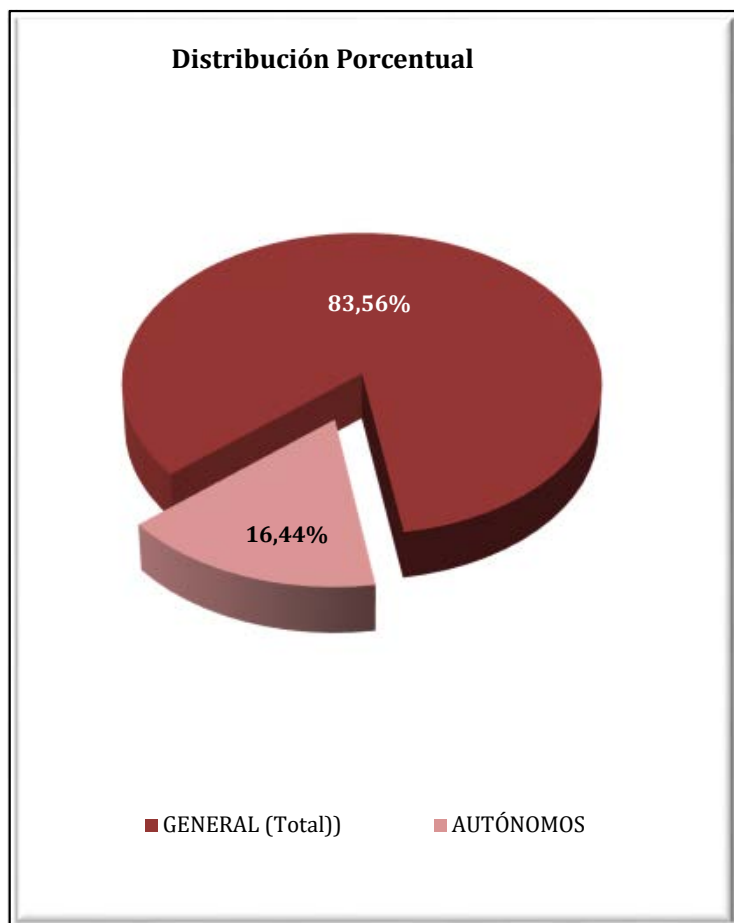

**EXTREMADURA**  
**AFILIADOS EXTRANJEROS**  
**DISTRIBUCIÓN POR SECTORES DE ACTIVIDAD**

Media noviembre 2019

SECTORES	RÉGIMEN GENERAL				RÉGIMEN ESP. TRAB. AUTÓNOMOS			
	UNIÓN EUROPEA	NO UNIÓN EUROPEA	TOTAL	% R. General	UNIÓN EUROPEA	NO UNIÓN EUROPEA	TOTAL	% R. Autónomos
Agricultura, Ganadería, Caza, Selvicultura y Pesca	41	33	74	0,64%	40	10	50	2,19%
Industrias Extractivas	11	11	22	0,18%	0	0	0	0,00%
Industria Manufacturera	253	179	432	3,72%	48	19	67	2,91%
Suministro de Energía Eléctrica, Gas, Vapor y Aire Acondicionado	1	5	6	0,05%	0	0	0	0,00%
Suministro de Agua, Actividades de Saneamiento, Gestión de Residuos y Descontaminación	7	8	14	0,12%	0	0	0	0,00%
Construcción	222	263	485	4,17%	49	33	83	3,61%
Comercio; Reparación vehículos motor y motocicletas	369	438	807	6,95%	217	806	1.022	44,71%
Transporte y Almacenamiento	738	59	797	6,85%	18	4	22	0,94%
Hostelería	517	688	1.205	10,37%	190	276	466	20,37%
Información y Comunicaciones	18	20	38	0,33%	19	7	26	1,14%
Actividades Financieras y de Seguros	6	2	7	0,06%	4	6	10	0,44%
Actividades Inmobiliarias	6	4	10	0,08%	6	5	11	0,48%
Actividades Profesionales Científicas y Técnicas	79	45	124	1,07%	60	13	73	3,18%
Actividades Administrativas y Servicios Auxiliares	87	101	188	1,62%	30	11	41	1,77%
Administración Pública y Defensa; Seguridad Social Obligatoria	113	145	258	2,22%	0	0	0	0,00%
Educación	189	65	254	2,19%	78	31	109	4,77%
Actividades Sanitarias y Servicios Centrales	288	613	902	7,76%	24	36	60	2,62%
Actividades Artísticas, Recreativas y de Entretenimiento	57	114	171	1,47%	22	9	31	1,36%
Otros Servicios	45	93	138	1,19%	43	175	218	9,52%
Actividades de los Hogares como Empleadores de Personal Doméstico y Productores de Bienes y Servicios para uso Propio	4	2	6	0,05%	0	0	0	0,00%
Actividades de Organizaciones y Organismo Extraterritoriales	0	0	0	0,00%	0	0	0	0,00%
S.E. Agrario	2.947	2.022	4.968	42,74%				
S.E. Hogar	179	538	717	6,17%				
<b>TOTAL</b>	<b>6.177</b>	<b>5.447</b>	<b>11.624</b>	<b>100,00%</b>	<b>847</b>	<b>1.440</b>	<b>2.287</b>	<b>100,00%</b>

**EXTREMADURA**  
**AFILIADOS EXTRANJEROS**

**DISTRIBUCIÓN POR PAÍSES DE PROCEDENCIA**

Media noviembre 2019

PAÍSES	TOTAL GENERAL	General	S.E. Agrario	S.E. Hogar	AUTÓNOMOS	MAR	CARBÓN	TOTAL
<b>UNIÓN EUROPEA</b>								
ALEMANIA	35	33	2		37			72
AUSTRIA	6	6			2			8
BELGICA	10	9	1		8			18
BULGARIA	112	54	47	10	8			120
CHIPRE	1	1						1
CROACIA	4	4						4
DINAMARCA	1	1			2			3
ESLOVAQUIA	12	11		1	1			13
ESLOVENIA	1	1			1			2
ESTONIA					1			1
FINLANDIA	1	1						1
FRANCIA	85	79	6		45			130
GRECIA	17	16		1	6			23
HUNGRIA	11	9	2		1			12
IRLANDA	18	18			15			33
ITALIA	159	148	10	1	67			226
LETONIA	3	3			2			5
LITUANIA	9	6	3		3			12
LUXEMBURGO	1	1						1
MALTA	1	1						1
PAISES BAJOS	19	16	3	1	17			36
POLONIA	100	84	15	1	12			112
PORTUGAL	1.521	1.303	154	63	390			1.911
REINO UNIDO	81	78	4		63			145
REPUBLICA CHECA	9	5	2	1				9
RUMANIA	3.955	1.157	2.698	100	165			4.120
SUECIA	7,05	7,05			1			8
<b>TOTAL UNIÓN EUROPEA</b>	<b>6.177</b>	<b>3.052</b>	<b>2.947</b>	<b>179</b>	<b>847</b>			<b>7.024</b>
<b>NO UNIÓN EUROPEA</b>								
MARRUECOS	2.169	490	1.640	39	300			2.469
CHINA	298	296	1	1	571			870
BRASIL	286	224	24	37	91			377
COLOMBIA	285	219	33	32	44			329
HONDURAS	214	111	9	95	8			222
NICARAGUA	205	102	19	84	6			211
BOLIVIA	182	107	26	48	13			195
PERU	153	121	10	22	24			177
VENEZUELA	139	126	5	9	24			163
ARGENTINA	116	109	5	2	35			151
RESTO PAISES	1.399	980	249	170	325			1.724
<b>TOTAL NO UNIÓN EUROPEA</b>	<b>5.447</b>	<b>2.887</b>	<b>2.022</b>	<b>538</b>	<b>1.440</b>			<b>6.886</b>
<b>TOTAL EXTRANJEROS</b>	<b>11.624</b>	<b>5.939</b>	<b>4.968</b>	<b>717</b>	<b>2.287</b>			<b>13.911</b>

## GALICIA

### AFILIACIÓN DE EXTRANJEROS

#### DISTRIBUCIÓN POR RÉGIMENES

Media noviembre 2019

REGÍMENES	GENERAL (Total)	General	S.E. Agrario	S.E. Hogar	AUTÓNOMOS	MAR	CARBÓN	TOTAL
DE LA UNIÓN EUROPEA	13.316	12.211	539	566	2.918	199	0	16.433
DE PAÍSES NO UNIÓN EUROPEA	18.375	15.069	725	2.581	3.957	1.201	0	23.533
<b>TOTAL EXTRANJEROS</b>	<b>31.691</b>	<b>27.280</b>	<b>1.264</b>	<b>3.147</b>	<b>6.875</b>	<b>1.400</b>	<b>0</b>	<b>39.966</b>

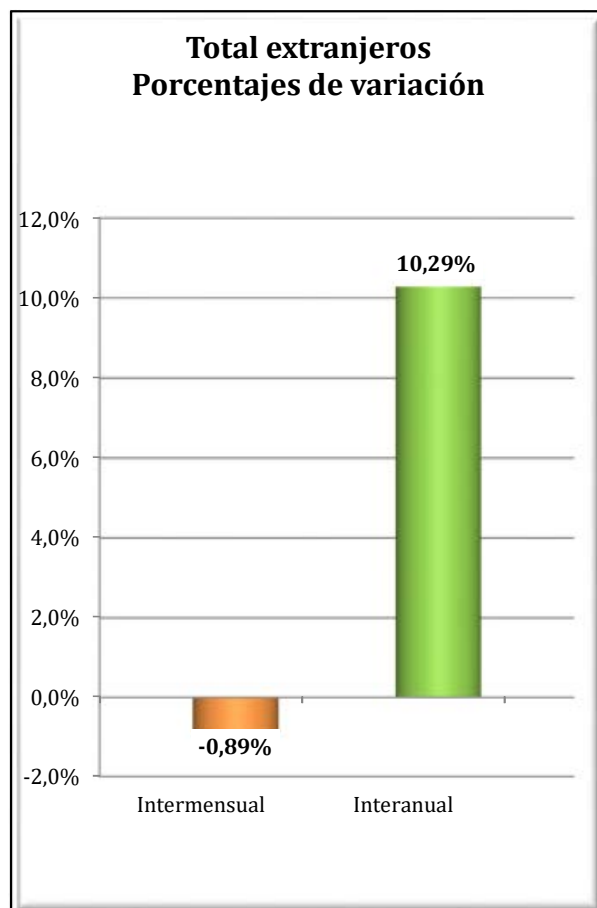
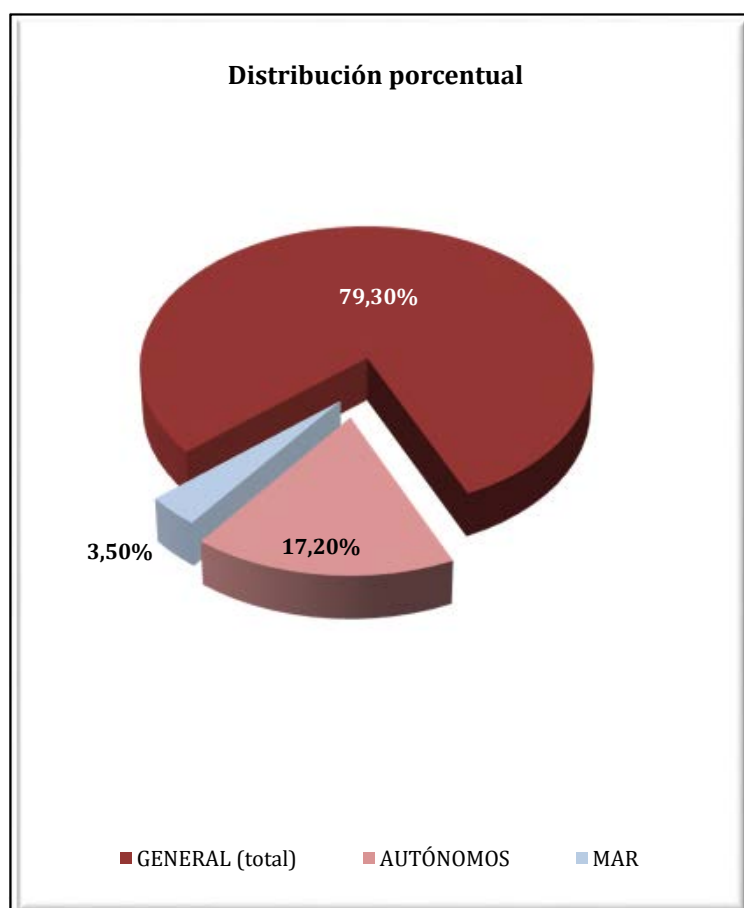



**GALICIA**  
**AFILIADOS EXTRANJEROS**  
**DISTRIBUCIÓN POR SECTORES DE ACTIVIDAD**

Media noviembre 2019

SECTORES	RÉGIMEN GENERAL				RÉGIMEN ESP. TRAB. AUTÓNOMOS			
	UNIÓN EUROPEA	NO UNIÓN EUROPEA	TOTAL	% R. General	UNIÓN EUROPEA	NO UNIÓN EUROPEA	TOTAL	% R. Autónomos
Agricultura, Ganadería, Caza, Selvicultura y Pesca	521	282	803	2,53%	253	109	362	5,27%
Industrias Extractivas	54	10	64	0,20%	0	1	1	0,01%
Industria Manufacturera	1.845	1.722	3.567	11,26%	132	74	207	3,00%
Suministro de Energía Eléctrica, Gas, Vapor y Aire Acondicionado	9	6	15	0,05%	1	0	1	0,01%
Suministro de Agua, Actividades de Saneamiento, Gestión de Residuos y Descontaminación	35	48	84	0,26%	0	2	2	0,03%
Construcción	1.675	1.195	2.870	9,06%	376	240	616	8,96%
Comercio; Reparación vehículos motor y motocicletas	1.410	2.028	3.438	10,85%	624	1.522	2.146	31,21%
Transporte y Almacenamiento	1.654	667	2.321	7,32%	118	173	291	4,24%
Hostelería	1.673	4.805	6.478	20,44%	451	915	1.366	19,87%
Información y Comunicaciones	228	216	443	1,40%	59	50	109	1,59%
Actividades Financieras y de Seguros	38	41	79	0,25%	25	25	49	0,72%
Actividades Inmobiliarias	19	25	44	0,14%	11	11	22	0,31%
Actividades Profesionales Científicas y Técnicas	423	310	733	2,31%	193	87	279	4,06%
Actividades Administrativas y Servicios Auxiliares	661	1.390	2.051	6,47%	151	145	296	4,30%
Administración Pública y Defensa; Seguridad Social Obligatoria	170	199	368	1,16%	0	0	0	0,00%
Educación	825	400	1.224	3,86%	280	105	385	5,60%
Actividades Sanitarias y Servicios Centrales	575	975	1.550	4,89%	67	89	155	2,26%
Actividades Artísticas, Recreativas y de Entretenimiento	230	327	556	1,76%	69	61	130	1,90%
Otros Servicios	155	418	573	1,81%	107	349	457	6,64%
Actividades de los Hogares como Empleadores de Personal Doméstico y Productores de Bienes y Servicios para uso Propio	10	7	17	0,05%	1	0	1	0,01%
Actividades de Organizaciones y Organismo Extraterritoriales	4	0	4	0,01%	0	0	0	0,00%
S.E. Agrario	539	725	1.264	3,99%				
S.E. Hogar	566	2.581	3.147	9,93%				
<b>TOTAL</b>	<b>13.316</b>	<b>18.375</b>	<b>31.691</b>	<b>100,00%</b>	<b>2.918</b>	<b>3.957</b>	<b>6.875</b>	<b>100,00%</b>

## GALICIA

### AFILIADOS EXTRANJEROS

#### DISTRIBUCIÓN POR RÉGIMENES Y PAÍSES DE PROCEDENCIA

Media noviembre 2019

PAÍSES	TOTAL GENERAL	General	S.E. Agrario	S.E. Hogar	AUTÓNOMOS	MAR	CARBÓN	TOTAL
<b>UNIÓN EUROPEA</b>								
ALEMANIA	251	246		5	124	2		377
AUSTRIA	23	22		1	9			32
BELGICA	47	46		1	23			70
BULGARIA	415	374	12	29	43			458
CHIPRE								
CROACIA	16	16	0		2			18
DINAMARCA	13	13			6			19
ESLOVAQUIA	39	38		1	7			46
ESLOVENIA	11	10		1	4			15
ESTONIA	9	9			3			12
FINLANDIA	23	23			4			27
FRANCIA	571	558	3	10	162	4		737
GRECIA	20	20			8			28
HUNGRIA	38	36		2	15	1		54
IRLANDA	81	80		1	51			133
ITALIA	1.413	1.360	7	46	408	5		1.826
LETONIA	14	14			1	4		19
LITUANIA	54	53		1	5	2		61
LUXEMBURGO								
MALTA	1	1						1
PAISES BAJOS	75	71		4	51	1		127
POLONIA	251	238	2	11	47	1		299
PORTUGAL	6.766	6.348	171	247	1.251	162		8.180
REINO UNIDO	507	495	1	11	268	2		778
REPUBLICA CHECA	35	33		2	6			41
RUMANIA	2.613	2.077	342	193	408	15		3.036
SUECIA	29	28		1	10			39
<b>TOTAL UNIÓN EUROPEA</b>	<b>13.316</b>	<b>12.211</b>	<b>539</b>	<b>566</b>	<b>2.918</b>	<b>199</b>		<b>16.433</b>
<b>NO UNIÓN EUROPEA</b>								
VENEZUELA	2.957	2.611	28	318	478	3		3.438
BRASIL	2.010	1.651	28	331	441	4		2.455
MARRUECOS	1.872	1.391	340	142	187	157		2.217
COLOMBIA	1.692	1.430	50	212	197	6		1.895
CHINA	474	469		5	1.057			1.531
DOMINICANA (REPUBLICA)	1.115	908	12	195	180	5		1.300
SENEGAL	713	601	83	29	85	312		1.109
PERU	874	619	37	218	99	122		1.095
CUBA	966	766	23	178	101	4		1.071
ARGENTINA	705	633	3	69	203	1		909
RESTO PAISES	4.997	3.990	122	885	929	587		6.513
<b>TOTAL NO UE</b>	<b>18.375</b>	<b>15.069</b>	<b>725</b>	<b>2.581</b>	<b>3.957</b>	<b>1.201</b>		<b>23.533</b>
<b>TOTAL EXTRANJEROS</b>	<b>31.691</b>	<b>27.280</b>	<b>1.264</b>	<b>3.147</b>	<b>6.875</b>	<b>1.400</b>		<b>39.966</b>

## MADRID

### AFILIACIÓN DE EXTRANJEROS

#### DISTRIBUCIÓN POR REGÍMENES

Media noviembre 2019

REGÍMENES	GENERAL (Total)	General	S.E. Agrario	S.E. Hogar	AUTÓNOMOS	MAR	CARBÓN	TOTAL
DE LA UNIÓN EUROPEA	151.245	131.135	332	19.779	23.737	36	0	<b>175.018</b>
DE PAÍSES NO UNIÓN EUROPEA	232.175	191.866	547	39.762	35.314	22	0	<b>267.511</b>
<b>TOTAL EXTRANJEROS</b>	<b>383.420</b>	<b>323.001</b>	<b>879</b>	<b>59.540</b>	<b>59.050</b>	<b>58</b>	<b>0</b>	<b>442.528</b>

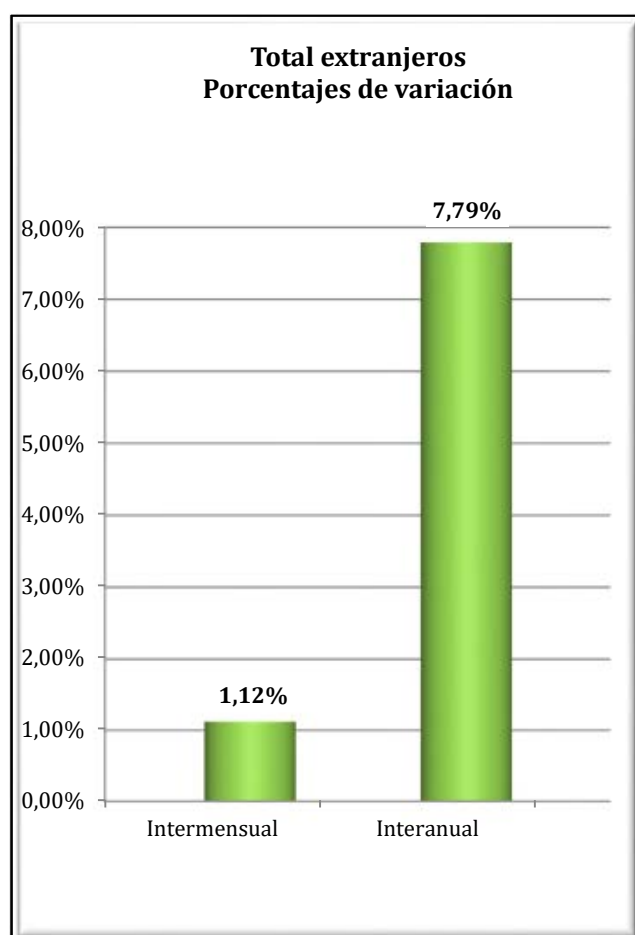
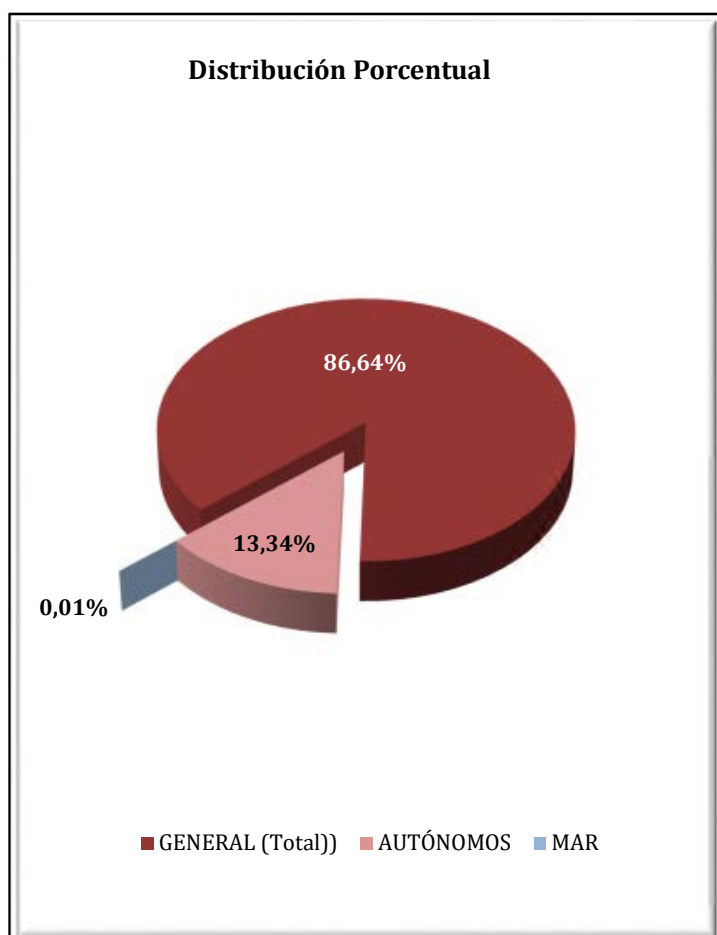

**MADRID**  
**AFILIADOS EXTRANJEROS**  
**DISTRIBUCIÓN POR SECTORES DE ACTIVIDAD**

Media noviembre 2019

SECTORES	RÉGIMEN GENERAL				RÉGIMEN ESP. TRAB. AUTÓNOMOS			
	UNIÓN EUROPEA	NO UNIÓN EUROPEA	TOTAL	% R. General	UNIÓN EUROPEA	NO UNIÓN EUROPEA	TOTAL	% R. Autónomos
Agricultura, Ganadería, Caza, Selvicultura y Pesca	153	276	429	0,11%	45	41	86	0,15%
Industrias Extractivas	130	94	223	0,06%	3	6	9	0,02%
Industria Manufacturera	8.537	7.835	16.372	4,27%	657	733	1.390	2,35%
Suministro de Energía Eléctrica, Gas, Vapor y Aire Acondicionado	108	68	176	0,05%	5	4	9	0,01%
Suministro de Agua, Actividades de Saneamiento, Gestión de Residuos y Descontaminación	414	580	994	0,26%	11	7	18	0,03%
Construcción	16.476	20.190	36.666	9,56%	6.261	2.928	9.189	15,56%
Comercio; Reparación vehículos motor y motocicletas	19.026	32.169	51.195	13,35%	3.192	14.093	17.285	29,27%
Transporte y Almacenamiento	7.633	8.401	16.033	4,18%	2.089	2.670	4.760	8,06%
Hostelería	16.008	41.593	57.601	15,02%	2.203	4.557	6.760	11,45%
Información y Comunicaciones	8.451	8.174	16.625	4,34%	914	833	1.748	2,96%
Actividades Financieras y de Seguros	3.437	2.071	5.507	1,44%	298	316	614	1,04%
Actividades Inmobiliarias	1.370	1.814	3.184	0,83%	283	332	615	1,04%
Actividades Profesionales Científicas y Técnicas	10.768	9.262	20.030	5,22%	2.505	1.594	4.099	6,94%
Actividades Administrativas y Servicios Auxiliares	17.396	29.670	47.066	12,28%	1.559	1.643	3.202	5,42%
Administración Pública y Defensa; Seguridad Social Obligatoria	678	1.425	2.103	0,55%	11	7	18	0,03%
Educación	9.127	6.211	15.337	4,00%	1.568	847	2.415	4,09%
Actividades Sanitarias y Servicios Centrales	5.213	11.002	16.215	4,23%	573	735	1.308	2,21%
Actividades Artísticas, Recreativas y de Entretenimiento	2.262	3.200	5.462	1,42%	521	461	982	1,66%
Otros Servicios	2.978	6.747	9.725	2,54%	1.033	3.500	4.533	7,68%
Actividades de los Hogares como Empleadores de Personal Doméstico y Productores de Bienes y Servicios para uso Propio	695	791	1.487	0,39%	5	2	7	0,01%
Actividades de Organizaciones y Organismo Extraterritoriales	276	295	571	0,15%	3	3	6	0,01%
S.E. Agrario	332	547	879	0,23%				
S.E. Hogar	19.779	39.762	59.540	15,53%				
<b>TOTAL</b>	<b>151.245</b>	<b>232.175</b>	<b>383.420</b>	<b>100,00%</b>	<b>23.737</b>	<b>35.314</b>	<b>59.050</b>	<b>100,00%</b>

## MADRID

### AFILIADOS EXTRANJEROS

#### DISTRIBUCIÓN POR PAÍSES DE PROCEDENCIA

Media noviembre 2019

PAÍSES	TOTAL GENERAL	General	S.E. Agrario	S.E. Hogar	AUTÓNOMOS	MAR	CARBÓN	TOTAL
<b>UNIÓN EUROPEA</b>								
ALEMANIA	3.716	3.704	1	12	899	1		4.616
AUSTRIA	365	363		2	106			472
BELGICA	857	852		6	233	3		1.094
BULGARIA	10.420	8.557	25	1.839	1.376			11.796
CHIPRE	54	51		3	4			58
CROACIA	217	211		6	42			258
DINAMARCA	242	238		4	78			320
ESLOVAQUIA	210	205		5	26	1		237
ESLOVENIA	137	135		2	18	1		157
ESTONIA	64	63		1	15			79
FINLANDIA	237	236		1	55			292
FRANCIA	7.859	7.838		21	1.552	2		9.413
GRECIA	591	587		4	126			717
HUNGRIA	466	446		20	75			541
IRLANDA	1.248	1.246		2	309			1.557
ITALIA	19.876	19.707	3	165	3.897	6		23.779
LETONIA	147	143		4	18			165
LITUANIA	345	341		4	34			379
LUXEMBURGO	21	20		1	5			26
MALTA	23	23			7			30
PAISES BAJOS	1.352	1.335	1	16	357	1		1.711
POLONIA	7.581	6.100	6	1.475	1.045	1		8.627
PORTUGAL	11.400	10.916	13	471	1.690	12		13.102
REINO UNIDO	6.046	6.038		8	1.685	4		7.735
REPUBLICA CHECA	302	298	1	3	46			348
RUMANIA	76.925	60.940	282	15.702	9.880	4		86.808
SUECIA	545	544		1	159			704
<b>TOTAL UNIÓN EUROPEA</b>	<b>151.245</b>	<b>131.135</b>	<b>332</b>	<b>19.779</b>	<b>23.737</b>	<b>36</b>		<b>175.018</b>
<b>NO UNIÓN EUROPEA</b>								
CHINA	15.132	14.987	4	141	13.472			28.604
MARRUECOS	23.934	21.747	305	1.882	2.276	3		26.212
VENEZUELA	21.550	20.579	6	965	3.372	3		24.926
ECUADOR	20.168	17.719	48	2.402	1.579			21.748
COLOMBIA	18.610	17.109	12	1.489	1.754	1		20.364
PERU	14.397	12.393	5	1.999	928	1		15.326
PARAGUAY	13.141	6.516	10	6.615	681			13.822
UCRANIA	11.259	7.170	12	4.077	766	2		12.027
DOMINICANA (REPUBLICA)	10.815	9.354	5	1.457	906			11.722
BOLIVIA	10.419	7.118	18	3.282	660			11.078
RESTO PAISES	72.749	57.174	123	15.452	8.920	13		81.682
<b>TOTAL NO UE</b>	<b>232.175</b>	<b>191.866</b>	<b>547</b>	<b>39.762</b>	<b>35.314</b>	<b>22</b>		<b>267.511</b>
<b>TOTAL EXTRANJEROS</b>	<b>383.420</b>	<b>323.001</b>	<b>879</b>	<b>59.540</b>	<b>59.050</b>	<b>58</b>		<b>442.528</b>

## MURCIA

### AFILIACIÓN DE EXTRANJEROS

#### DISTRIBUCIÓN POR REGÍMENES

Media noviembre 2019

REGÍMENES	GENERAL (Total)	General	S.E. Agrario	S.E. Hogar	AUTÓNOMOS	MAR	CARBÓN	TOTAL
DE LA UNIÓN EUROPEA	12.844	9.839	2.526	479	3.105	8	0	15.957
DE PAÍSES NO UNIÓN EUROPEA	67.014	22.163	41.015	3.836	5.432	131	0	72.577
<b>TOTAL EXTRANJEROS</b>	<b>79.858</b>	<b>32.002</b>	<b>43.540</b>	<b>4.316</b>	<b>8.537</b>	<b>139</b>	<b>0</b>	<b>88.534</b>

**Distribución Porcentual**

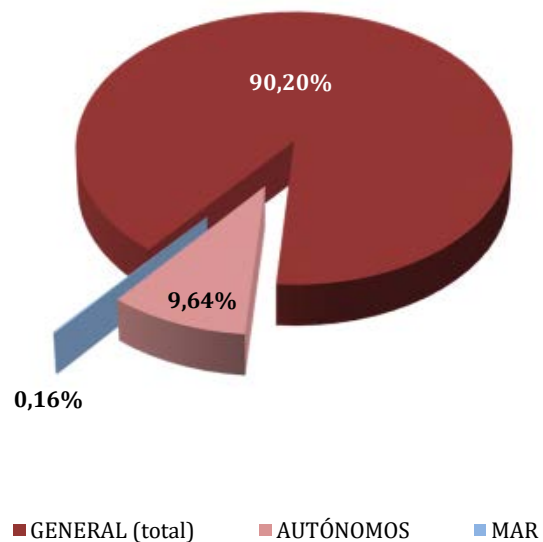

**Total extranjeros  
Porcentajes de variación**

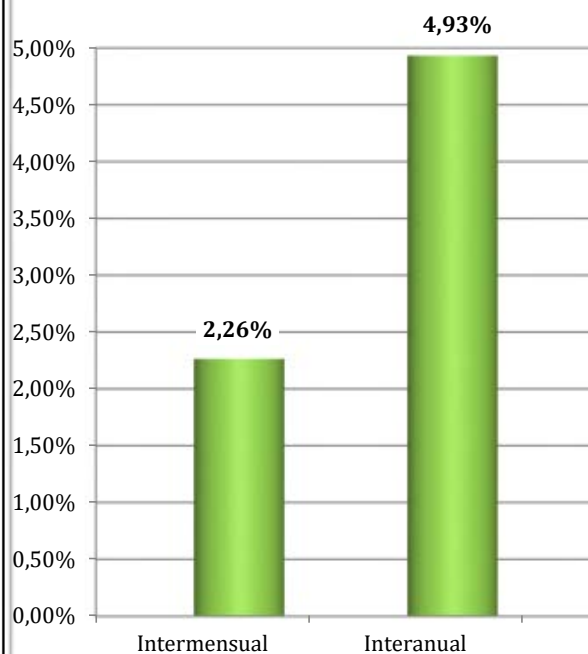

**REGIÓN DE MURCIA**  
**AFILIADOS EXTRANJEROS**  
**DISTRIBUCIÓN POR SECTORES DE ACTIVIDAD**

Media noviembre 2019

SECTORES	RÉGIMEN GENERAL				RÉGIMEN ESP. TRAB. AUTÓNOMOS			
	UNIÓN EUROPEA	NO UNIÓN EUROPEA	TOTAL	% R. General	UNIÓN EUROPEA	NO UNIÓN EUROPEA	TOTAL	% R. Autónomos
Agricultura, Ganadería, Caza, Selvicultura y Pesca	184	779	962	1,21%	62	186	248	2,90%
Industrias Extractivas	6	17	23	0,03%	2	1	3	0,04%
Industria Manufacturera	1.128	3.601	4.729	5,92%	105	164	269	3,16%
Suministro de Energía Eléctrica, Gas, Vapor y Aire Acondicionado	6	5	11	0,01%	0	0	0	0,00%
Suministro de Agua, Actividades de Saneamiento, Gestión de Residuos y Descontaminación	21	66	86	0,11%	0	3	3	0,04%
Construcción	738	2.576	3.315	4,15%	446	367	813	9,53%
Comercio; Reparación vehículos motor y motocicletas	1.637	4.971	6.608	8,27%	591	2.778	3.369	39,46%
Transporte y Almacenamiento	1.945	1.546	3.491	4,37%	211	142	353	4,13%
Hostelería	1.710	4.217	5.927	7,42%	512	913	1.424	16,69%
Información y Comunicaciones	139	190	329	0,41%	63	84	147	1,72%
Actividades Financieras y de Seguros	52	28	79	0,10%	22	21	42	0,50%
Actividades Inmobiliarias	106	65	171	0,21%	181	33	213	2,50%
Actividades Profesionales Científicas y Técnicas	181	282	463	0,58%	151	87	238	2,79%
Actividades Administrativas y Servicios Auxiliares	423	1.911	2.333	2,92%	255	121	376	4,41%
Administración Pública y Defensa; Seguridad Social Obligatoria	50	225	276	0,34%	1	1	2	0,02%
Educación	861	262	1.122	1,41%	196	47	242	2,84%
Actividades Sanitarias y Servicios Centrales	306	715	1.022	1,28%	65	59	124	1,45%
Actividades Artísticas, Recreativas y de Entretenimiento	180	287	468	0,59%	56	41	97	1,13%
Otros Servicios	156	376	532	0,67%	185	382	567	6,64%
Actividades de los Hogares como Empleadores de Personal Doméstico y Productores de Bienes y Servicios para uso Propio	11	44	55	0,07%	3	1	4	0,05%
Actividades de Organizaciones y Organismo Extraterritoriales	0	0	0	0,00%	0	1	1	0,01%
S.E. Agrario	2.526	41.015	43.540	54,52%				
S.E. Hogar	479	3.836	4.316	5,40%				
<b>TOTAL</b>	<b>12.844</b>	<b>67.014</b>	<b>79.858</b>	<b>100,00%</b>	<b>3.105</b>	<b>5.432</b>	<b>8.537</b>	<b>100,00%</b>

## REGIÓN DE MURCIA

### AFILIADOS EXTRANJEROS

#### DISTRIBUCIÓN POR PAÍSES DE PROCEDENCIA

Media noviembre 2019

PAÍSES	TOTAL GENERAL	General	S.E. Agrario	S.E. Hogar	AUTÓNOMOS	MAR	CARBÓN	TOTAL
<b>UNIÓN EUROPEA</b>								
ALEMANIA	262	249	7	6	162			425
AUSTRIA	14	13	1		6			20
BELGICA	77	73	3	1	89			165
BULGARIA	2.129	1.588	429	113	177	2		2.307
CHIPRE	1	1			1			2
CROACIA	12	12			2			14
DINAMARCA	12	11	1		13			24
ESLOVAQUIA	41	41	0		4			46
ESLOVENIA	6	6			2			8
ESTONIA	2	2			1			3
FINLANDIA	14	14			7			21
FRANCIA	570	534	31	5	217	1		788
GRECIA	18	18	0		1			19
HUNGRÍA	48	43	4	1	23			71
IRLANDA	76	75	1		37			114
ITALIA	864	826	28	10	293			1.158
LETONIA	39	29	7	3	11			50
LITUANIA	456	360	74	22	46			502
LUXEMBURGO	1	1			1			2
MALTA	4	1	3		2			6
PAISES BAJOS	114	105	9		97			211
POLONIA	500	394	97	9	70	1		571
PORTUGAL	653	602	42	8	91			744
REINO UNIDO	1.513	1.480	26	7	1.110			2.623
REPUBLICA CHECA	29	25	4		13			42
RUMANIA	5.361	3.309	1.758	294	588	4		5.953
SUECIA	28	27		1	41			69
<b>TOTAL UNIÓN EUROPEA</b>	<b>12.844</b>	<b>9.839</b>	<b>2.526</b>	<b>479</b>	<b>3.105</b>	<b>8</b>		<b>15.957</b>
<b>NO UNIÓN EUROPEA</b>								
MARRUECOS	32.266	7.107	24.693	466	1.651	57		33.973
ECUADOR	10.193	3.716	6.052	425	435			10.629
BOLIVIA	3.937	1.503	1.741	693	200			4.137
UCRANIA	3.142	1.753	188	1.201	256	2		3.400
SENEGAL	2.023	428	1.582	13	37	43		2.104
CHINA	654	645	5	5	1.398			2.052
COLOMBIA	1.624	1.243	242	139	164			1.788
MALI	1.325	293	1.026	6	11			1.335
ARGELIA	1.051	307	729	15	46	1		1.098
GHANA	982	88	889	5	12	11		1.005
RESTO PAISES	9.818	5.079	3.870	869	1.222	17		11.057
<b>TOTAL NO UE</b>	<b>67.014</b>	<b>22.163</b>	<b>41.015</b>	<b>3.836</b>	<b>5.432</b>	<b>131</b>		<b>72.577</b>
<b>TOTAL EXTRANJEROS</b>	<b>79.858</b>	<b>32.002</b>	<b>43.540</b>	<b>4.316</b>	<b>8.537</b>	<b>139</b>		<b>88.534</b>



## NAVARRA

### AFILIACIÓN DE EXTRANJEROS

#### DISTRIBUCIÓN POR REGÍMENES

Media noviembre 2019

REGÍMENES	GENERAL (Total)	General	S.E. Agrario	S.E. Hogar	AUTÓNOMOS	MAR	CARBÓN	TOTAL
DE LA UNIÓN EUROPEA	9.794	8.058	752	985	2.043	0	0	11.837
DE PAÍSES NO UNIÓN EUROPEA	14.766	10.868	2.266	1.632	2.391	0	0	17.157
<b>TOTAL EXTRANJEROS</b>	<b>24.561</b>	<b>18.926</b>	<b>3.018</b>	<b>2.616</b>	<b>4.434</b>	<b>0</b>	<b>0</b>	<b>28.995</b>

#### Distribución Porcentual

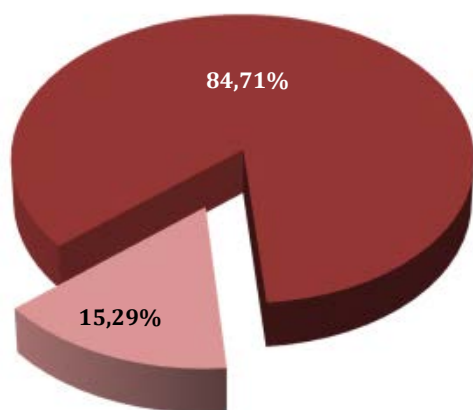

■ GENERAL (Total)

■ AUTÓNOMOS

#### Total extranjeros Porcentajes de variación

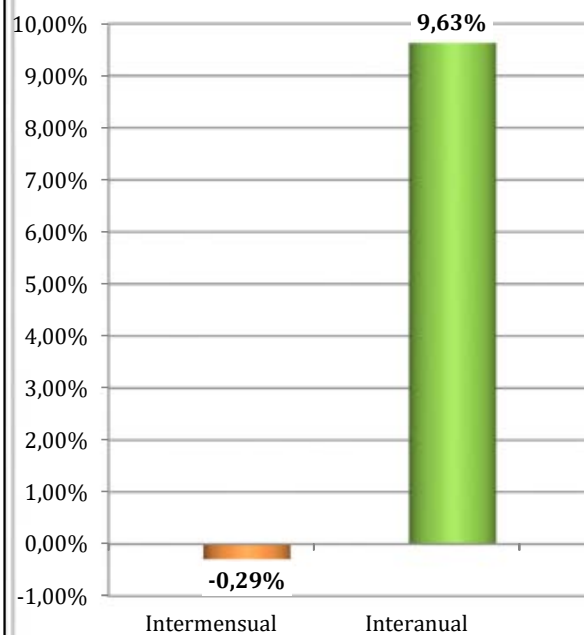

## NAVARRA

### AFILIADOS EXTRANJEROS

#### DISTRIBUCIÓN POR SECTORES DE ACTIVIDAD

Media noviembre 2019

SECTORES	RÉGIMEN GENERAL				RÉGIMEN ESP. TRAB. AUTÓNOMOS			
	UNIÓN EUROPEA	NO UNIÓN EUROPEA	TOTAL	% R. General	UNIÓN EUROPEA	NO UNIÓN EUROPEA	TOTAL	% R. Autónomos
Agricultura, Ganadería, Caza, Selvicultura y Pesca	154	150	304	1,24%	46	64	110	2,47%
Industrias Extractivas	1	3	4	0,02%	1	0	1	0,02%
Industria Manufacturera	1.942	2.927	4.869	19,83%	87	193	280	6,31%
Suministro de Energía Eléctrica, Gas, Vapor y Aire Acondicionado	9	2	11	0,04%	0	0	0	0,00%
Suministro de Agua, Actividades de Saneamiento, Gestión de Residuos y Descontaminación	57	77	134	0,55%	2	0	2	0,05%
Construcción	835	1.019	1.854	7,55%	1.026	458	1.483	33,45%
Comercio; Reparación vehículos motor y motocicletas	1.146	1.351	2.497	10,17%	225	660	885	19,96%
Transporte y Almacenamiento	943	363	1.307	5,32%	181	117	298	6,72%
Hostelería	863	1.606	2.469	10,05%	156	479	634	14,31%
Información y Comunicaciones	35	62	97	0,39%	19	38	57	1,27%
Actividades Financieras y de Seguros	15	4	19	0,08%	5	6	11	0,25%
Actividades Inmobiliarias	10	10	20	0,08%	10	3	13	0,29%
Actividades Profesionales Científicas y Técnicas	169	173	343	1,40%	53	31	84	1,89%
Actividades Administrativas y Servicios Auxiliares	832	1.654	2.486	10,12%	43	101	145	3,27%
Administración Pública y Defensa; Seguridad Social Obligatoria	49	113	162	0,66%	0	0	0	0,00%
Educación	397	284	682	2,77%	81	26	107	2,42%
Actividades Sanitarias y Servicios Centrales	365	599	965	3,93%	25	17	42	0,95%
Actividades Artísticas, Recreativas y de Entretenimiento	115	211	326	1,33%	21	10	31	0,70%
Otros Servicios	108	249	358	1,46%	61	190	251	5,65%
Actividades de los Hogares como Empleadores de Personal Doméstico y Productores de Bienes y Servicios para uso Propio	10	8	18	0,07%	1	0	1	0,02%
Actividades de Organizaciones y Organismo Extraterritoriales	3	0	3	0,01%	0	0	0	0,00%
S.E. Agrario	752	2.266	3.018	12,29%				
S.E. Hogar	985	1.632	2.616	10,65%				
<b>TOTAL</b>	<b>9.794</b>	<b>14.766</b>	<b>24.561</b>	<b>100,00%</b>	<b>2.043</b>	<b>2.391</b>	<b>4.434</b>	<b>100,00%</b>

**NAVARRA**  
**AFILIADOS EXTRANJEROS**

**DISTRIBUCIÓN POR PAÍSES DE PROCEDENCIA**

Media noviembre 2019

PAÍSES	TOTAL GENERAL	General	S.E. Agrario	S.E. Hogar	AUTÓNOMOS	MAR	CARBÓN	TOTAL
<b>UNIÓN EUROPEA</b>								
ALEMANIA	121	120	1		34			155
AUSTRIA	9	9			3			12
BELGICA	21	21			8			29
BULGARIA	2.919	2.293	110	516	449			3.369
CHIPRE					1			1
CROACIA	6	5		1	1			7
DINAMARCA	8	8			2			10
ESLOVAQUIA	18	18			3			21
ESLOVENIA	1	1			1			2
ESTONIA	5	3		2	1			6
FINLANDIA	1	1						1
FRANCIA	620	618	2		130			751
GRECIA	12	12			5			17
HUNGRIA	24	22	1	1	6			30
IRLANDA	46	46			21			67
ITALIA	453	446	2	5	115			569
LETONIA	3	3			3			6
LITUANIA	95	75	17	3	9			104
LUXEMBURGO								
MALTA								
PAISES BAJOS	43	41	1	1	12			55
POLONIA	207	184	12	11	27			234
PORTUGAL	1.574	1.259	217	99	210			1.785
REINO UNIDO	175	171	2	2	57			232
REPUBLICA CHECA	18	18			4			22
RUMANIA	3.408	2.678	386	344	938			4.346
SUECIA	6	6			2			8
<b>TOTAL UNIÓN EUROPEA</b>	<b>9.794</b>	<b>8.058</b>	<b>752</b>	<b>985</b>	<b>2.043</b>			<b>11.837</b>
<b>NO UNIÓN EUROPEA</b>								
MARRUECOS	4.138	2.394	1.600	144	375			<b>4.513</b>
ECUADOR	1.475	1.227	134	114	170			<b>1.645</b>
COLOMBIA	1.237	1.124	13	101	169			<b>1.407</b>
CHINA	276	266		10	671			<b>947</b>
UCRANIA	673	452	12	210	67			<b>740</b>
BOLIVIA	621	388	56	177	72			<b>693</b>
ARGELIA	574	408	154	12	47			<b>621</b>
PERU	527	422	7	99	52			<b>579</b>
SENEGAL	447	370	68	9	61			<b>507</b>
BRASIL	421	372	14	35	79			<b>501</b>
RESTO PAISES	4.376	3.447	209	720	628			<b>5.005</b>
<b>TOTAL NO UE</b>	<b>14.766</b>	<b>10.868</b>	<b>2.266</b>	<b>1.632</b>	<b>2.391</b>			<b>17.157</b>
<b>TOTAL EXTRANJEROS</b>	<b>24.561</b>	<b>18.926</b>	<b>3.018</b>	<b>2.616</b>	<b>4.434</b>			<b>28.995</b>

## PAÍS VASCO

### AFILIACIÓN DE EXTRANJEROS

#### DISTRIBUCIÓN POR REGÍMENES

Media noviembre 2019

REGÍMENES	GENERAL (Total)	General	S.E. Agrario	S.E. Hogar	AUTÓNOMOS	MAR	CARBÓN	TOTAL
DE LA UNIÓN EUROPEA	16.818	14.667	405	1.746	4.720	66	0	21.605
DE PAÍSES NO UNIÓN EUROPEA	40.940	30.898	696	9.346	6.851	236	0	48.027
<b>TOTAL EXTRANJEROS</b>	<b>57.759</b>	<b>45.565</b>	<b>1.102</b>	<b>11.092</b>	<b>11.571</b>	<b>302</b>	<b>0</b>	<b>69.632</b>

**Distribución Porcentual por regímenes**

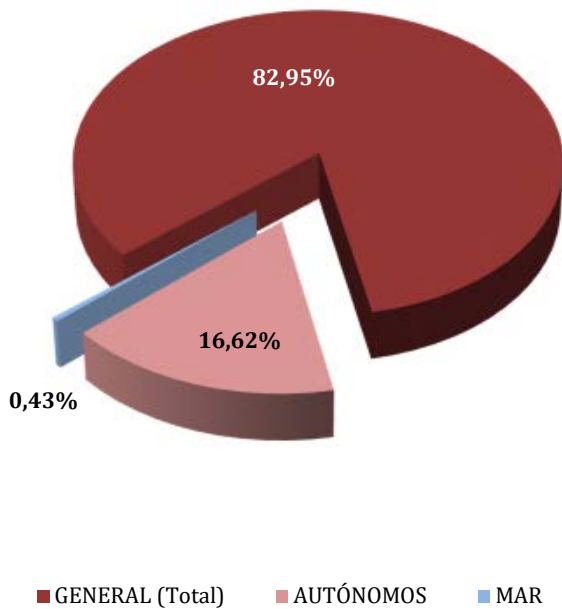

**Total extranjeros Porcentajes de variación**

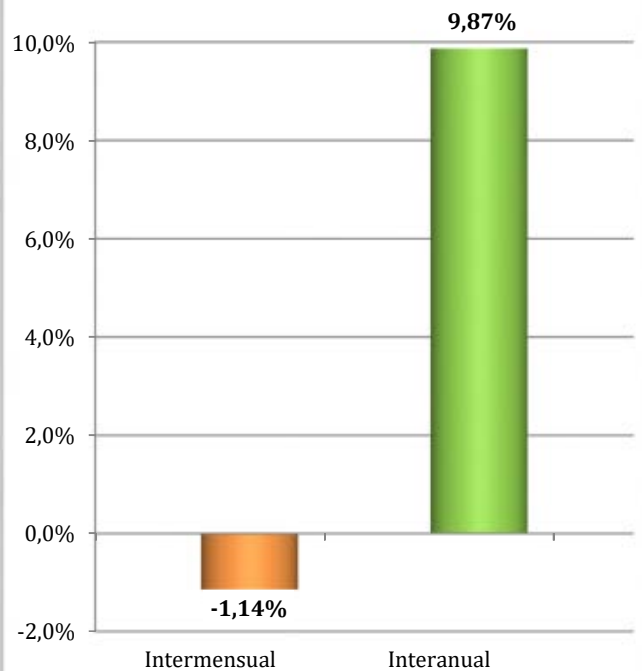

**PAÍS VASCO**  
**AFILIADOS EXTRANJEROS**  
**DISTRIBUCIÓN POR SECTORES DE ACTIVIDAD**

Media noviembre 2019

SECTORES	RÉGIMEN GENERAL				RÉGIMEN ESP. TRAB. AUTÓNOMOS			
	UNIÓN EUROPEA	NO UNIÓN EUROPEA	TOTAL	% R. General	UNIÓN EUROPEA	NO UNIÓN EUROPEA	TOTAL	% R. Autónomos
Agricultura, Ganadería, Caza, Selvicultura y Pesca	73	120	193	0,33%	101	65	166	1,43%
Industrias Extractivas	4	4	8	0,01%	0	0	0	0,00%
Industria Manufacturera	2.391	3.938	6.330	10,96%	228	212	439	3,80%
Suministro de Energía Eléctrica, Gas, Vapor y Aire Acondicionado	5	9	14	0,02%	0	1	1	0,01%
Suministro de Agua, Actividades de Saneamiento, Gestión de Residuos y Descontaminación	74	181	255	0,44%	2	2	4	0,03%
Construcción	2.004	2.948	4.952	8,57%	2.223	1.215	3.437	29,71%
Comercio; Reparación vehículos motor y motocicletas	1.466	4.744	6.210	10,75%	457	2.310	2.767	23,91%
Transporte y Almacenamiento	1.710	1.173	2.883	4,99%	257	401	659	5,69%
Hostelería	2.024	8.007	10.031	17,37%	436	1.350	1.786	15,44%
Información y Comunicaciones	156	214	370	0,64%	64	105	169	1,46%
Actividades Financieras y de Seguros	46	47	93	0,16%	10	24	34	0,29%
Actividades Inmobiliarias	31	72	103	0,18%	20	17	37	0,32%
Actividades Profesionales Científicas y Técnicas	830	862	1.692	2,93%	248	89	337	2,91%
Actividades Administrativas y Servicios Auxiliares	1.063	3.772	4.835	8,37%	158	174	332	2,87%
Administración Pública y Defensa; Seguridad Social Obligatoria	63	190	254	0,44%	1	0	1	0,01%
Educación	1.439	683	2.121	3,67%	292	107	398	3,44%
Actividades Sanitarias y Servicios Centrales	681	2.444	3.124	5,41%	77	63	140	1,21%
Actividades Artísticas, Recreativas y de Entretenimiento	323	513	837	1,45%	48	42	90	0,78%
Otros Servicios	258	939	1.197	2,07%	97	673	770	6,65%
Actividades de los Hogares como Empleadores de Personal Doméstico y Productores de Bienes y Servicios para uso Propio	22	32	54	0,09%	1	1	2	0,02%
Actividades de Organizaciones y Organismo Extraterritoriales	6	5	11	0,02%	0	2	2	0,02%
S.E. Agrario	405	696	1.102	1,91%				
S.E. Hogar	1.746	9.346	11.092	19,20%				
<b>TOTAL</b>	<b>16.818</b>	<b>40.940</b>	<b>57.759</b>	<b>100,00%</b>	<b>4.720</b>	<b>6.851</b>	<b>11.571</b>	<b>100,00%</b>

## PAÍS VASCO

### AFILIADOS MEDIOS EXTRANJEROS.

#### DISTRIBUCIÓN POR RÉGIMEN Y PAÍS DE PROCEDENCIA

Media noviembre 2019

PAÍSES	TOTAL GENERAL	General	S.E. Agrario	S.E. Hogar	AUTÓNOMOS	MAR	CARBÓN	TOTAL
<b>UNIÓN EUROPEA</b>								
ALEMANIA	535	531	1	3	186	1		722
AUSTRIA	37	36		1	11	1		49
BELGICA	81	81			30			111
BULGARIA	618	529	6	83	69	2		689
CHIPRE	3	3						3
CROACIA	64	63		1	4	1		69
DINAMARCA	19	19			12	1		32
ESLOVAQUIA	49	46		3	14			63
ESLOVENIA	22	21		1	8			30
ESTONIA	2	2				1		2
FINLANDIA	25	25			6			31
FRANCIA	1.158	1.147	2	9	345	9		1.511
GRECIA	52	50	1	1	9			61
HUNGRIA	41	40		1	8			49
IRLANDA	208	207	1		69			277
ITALIA	1.523	1.506	3	14	355	3		1.881
LETONIA	57	56		1	6			63
LITUANIA	69	64		5	14			83
LUXEMBURGO	2	2						2
MALTA	2	2			1			3
PAISES BAJOS	128	124	1	3	40	1		169
POLONIA	377	368	1	8	35	1		413
PORTUGAL	3.357	3.069	117	171	642	36		4.035
REINO UNIDO	760	756		4	282	1		1.043
REPUBLICA CHECA	61	58		3	13			74
RUMANIA	7.527	5.823	272	1.433	2.544	10		10.082
SUECIA	41	40		1	17			58
<b>TOTAL UNIÓN EUROPEA</b>	<b>16.818</b>	<b>14.667</b>	<b>405</b>	<b>1.746</b>	<b>4.720</b>	<b>66</b>		<b>21.605</b>
<b>NO UNIÓN EUROPEA</b>								
MARRUECOS	5.576	5.028	167	381	989	17		6.582
NICARAGUA	3.974	1.342	44	2.588	121	1		4.096
COLOMBIA	3.394	2.940	19	435	437			3.831
CHINA	1.247	1.218		30	1.799			3.046
BOLIVIA	2.641	1.545	51	1.046	309	1		2.951
PARAGUAY	2.583	1.192	12	1.379	204			2.787
PAKISTAN	1.590	1.492	67	31	540			2.129
VENEZUELA	1.789	1.590	0	199	237	2		2.028
HONDURAS	1.938	808	17	1.113	67	0		2.005
BRASIL	1.443	1.237	11	195	238	1		1.682
RESTO PAISES	14.765	12.506	308	1.950	1.910	215		16.889
<b>TOTAL NO UE</b>	<b>40.940</b>	<b>30.898</b>	<b>696</b>	<b>9.346</b>	<b>6.851</b>	<b>236</b>		<b>48.027</b>
<b>TOTAL EXTRANJEROS</b>	<b>57.759</b>	<b>45.565</b>	<b>1.102</b>	<b>11.092</b>	<b>11.571</b>	<b>302</b>		<b>69.632</b>

## LA RIOJA

### AFILIACIÓN DE EXTRANJEROS

#### DISTRIBUCIÓN POR REGÍMENES

Media noviembre 2019

REGÍMENES	GENERAL (Total)	General	S.E. Agrario	S.E. Hogar	AUTÓNOMOS	MAR	CARBÓN	TOTAL
DE LA UNIÓN EUROPEA	6.848	4.923	1.134	791	1.084	0	0	7.932
DE PAÍSES NO UNIÓN EUROPEA	7.463	5.769	1.114	580	1.004	0	0	8.468
<b>TOTAL EXTRANJEROS</b>	<b>14.311</b>	<b>10.692</b>	<b>2.249</b>	<b>1.371</b>	<b>2.088</b>	<b>0</b>	<b>0</b>	<b>16.399</b>

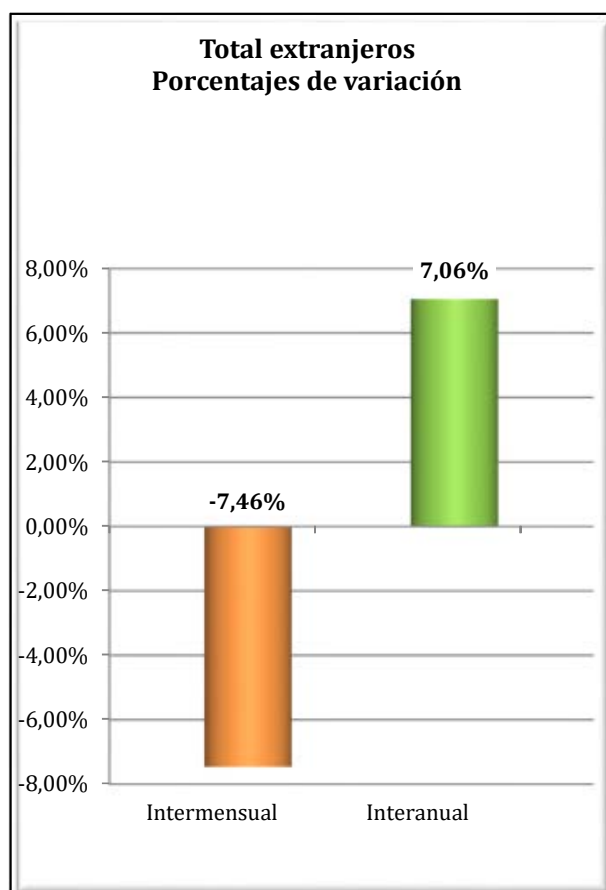
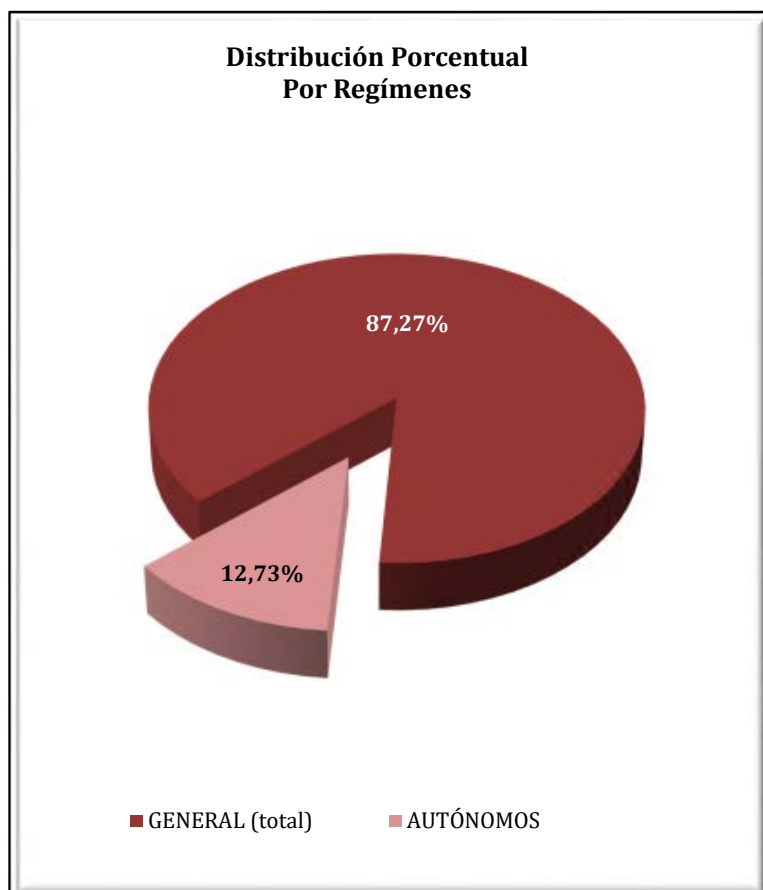

**LA RIOJA**  
**AFILIACIÓN DE EXTRANJEROS**  
**DISTRIBUCIÓN POR SECTORES DE ACTIVIDAD**

Media noviembre 2019

SECTORES	RÉGIMEN GENERAL				RÉGIMEN ESP. TRAB. AUTÓNOMOS			
	UNIÓN EUROPEA	NO UNIÓN EUROPEA	TOTAL	% R. General	UNIÓN EUROPEA	NO UNIÓN EUROPEA	TOTAL	% R. Autónomos
Agricultura, Ganadería, Caza, Selvicultura y Pesca	78	158	236	1,65%	33	19	52	2,47%
Industrias Extractivas	5	18	23	0,16%	1	0	1	0,05%
Industria Manufacturera	985	1.734	2.718	18,99%	41	48	89	4,26%
Suministro de Energía Eléctrica, Gas, Vapor y Aire Acondicionado	0	0	0	0,00%	0	0	0	0,00%
Suministro de Agua, Actividades de Saneamiento, Gestión de Residuos y Descontaminación	29	45	74	0,52%	0	1	1	0,05%
Construcción	595	629	1.224	8,55%	410	133	543	26,00%
Comercio; Reparación vehículos motor y motocicletas	534	589	1.123	7,85%	137	374	512	24,51%
Transporte y Almacenamiento	589	168	757	5,29%	84	29	113	5,42%
Hostelería	945	1.044	1.989	13,90%	195	186	381	18,26%
Información y Comunicaciones	26	28	54	0,38%	10	23	33	1,58%
Actividades Financieras y de Seguros	8	7	15	0,10%	6	1	7	0,34%
Actividades Inmobiliarias	15	4	19	0,13%	3	1	4	0,19%
Actividades Profesionales Científicas y Técnicas	56	31	87	0,61%	18	15	33	1,58%
Actividades Administrativas y Servicios Auxiliares	436	580	1.016	7,10%	38	23	61	2,93%
Administración Pública y Defensa; Seguridad Social Obligatoria	31	31	62	0,43%	0	0	0	0,00%
Educación	181	114	296	2,07%	46	20	66	3,17%
Actividades Sanitarias y Servicios Centrales	249	389	638	4,46%	5	10	15	0,70%
Actividades Artísticas, Recreativas y de Entretenimiento	80	114	194	1,36%	16	4	20	0,96%
Otros Servicios	73	80	153	1,07%	41	116	158	7,55%
Actividades de los Hogares como Empleadores de Personal Doméstico y Productores de Bienes y Servicios para uso Propio	9	4	13	0,09%	0	0	0	0,00%
Actividades de Organizaciones y Organismo Extraterritoriales	0	0	0	0,00%	0	0	0	0,00%
S.E. Agrario	1.134	1.114	2.249	15,71%				
S.E. Hogar	791	580	1.371	9,58%				
<b>TOTAL</b>	<b>6.848</b>	<b>7.463</b>	<b>14.311</b>	<b>100,00%</b>	<b>1.084</b>	<b>1.004</b>	<b>2.088</b>	<b>100,00%</b>



**LA RIOJA**  
**AFILIACIÓN DE EXTRANJEROS**  
**DISTRIBUCIÓN POR PAÍSES DE PROCEDENCIA**

Media noviembre 2019

PAÍSES	TOTAL GENERAL	General	S.E. Agrario	S.E. Hogar	AUTÓNOMOS	MAR	CARBÓN	TOTAL
<b>UNIÓN EUROPEA</b>								
ALEMANIA	31	30		1	12			43
AUSTRIA								
BELGICA	11	11			1			12
BULGARIA	319	275	17	26	37			356
CHIPRE	1	1			1			2
CROACIA	6	5		1				6
DINAMARCA	3	3			2			5
ESLOVAQUIA	23	22		1	1			24
ESLOVENIA	1	1						1
ESTONIA								
FINLANDIA	1	1						1
FRANCIA	88	87	1		27			115
GRECIA	7	7			2			9
HUNGRIA	11	9	1	1	7			18
IRLANDA	13	13			8			21
ITALIA	205	199		6	57			262
LETONIA	2	2			2			4
LITUANIA	12	12			2			14
LUXEMBURGO								
MALTA								
PAISES BAJOS	6	6			4			10
POLONIA	76	73	1	2	21			97
PORTUGAL	652	456	182	14	78			730
REINO UNIDO	89	88		1	33			122
REPUBLICA CHECA	2	2			2			4
RUMANIA	5.289	3.619	932	738	786			6.075
SUECIA	1	1						1
<b>TOTAL UNIÓN EUROPEA</b>	<b>6.848</b>	<b>4.923</b>	<b>1.134</b>	<b>791</b>	<b>1.084</b>			<b>7.932</b>
<b>NO UNIÓN EUROPEA</b>								
MARRUECOS	2.131	1.310	728	94	145			2.276
COLOMBIA	700	598	29	72	76			776
PAKISTAN	555	488	64	3	119			673
BOLIVIA	538	385	15	137	51			589
ECUADOR	490	396	45	49	34			524
GEORGIA	385	306	41	39	14			399
CHINA	94	94			243			337
ARGELIA	231	156	70	4	11			242
VENEZUELA	220	204	1	15	22			241
UCRANIA	181	163	6	12	22			203
RESTO PAISES	1.939	1.669	115	155	268			2.207
<b>TOTAL NO UNIÓN EUROPEA</b>	<b>7.463</b>	<b>5.769</b>	<b>1.114</b>	<b>580</b>	<b>1.004</b>			<b>8.468</b>
<b>TOTAL EXTRANJEROS</b>	<b>14.311</b>	<b>10.692</b>	<b>2.249</b>	<b>1.371</b>	<b>2.088</b>			<b>16.399</b>

## CEUTA

### AFILIACIÓN DE EXTRANJEROS

#### DISTRIBUCIÓN POR REGÍMENES

Media noviembre 2019

REGÍMENES	GENERAL (Total)	General	S.E. Agrario	S.E. Hogar	AUTÓNOMOS	MAR	CARBÓN	TOTAL
DE LA UNIÓN EUROPEA	48	48	0	0	27	0	0	75
DE PAÍSES NO UNIÓN EUROPEA	3.220	1.199	1	2.020	309	10	0	3.538
<b>TOTAL EXTRANJEROS</b>	<b>3.268</b>	<b>1.247</b>	<b>1</b>	<b>2.020</b>	<b>336</b>	<b>10</b>	<b>0</b>	<b>3.613</b>

**Distribución Porcentual**

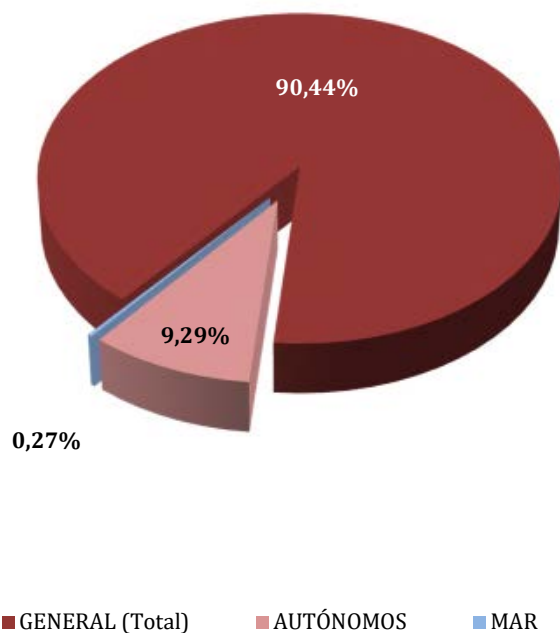

**Total extranjeros  
Porcentajes de variación**

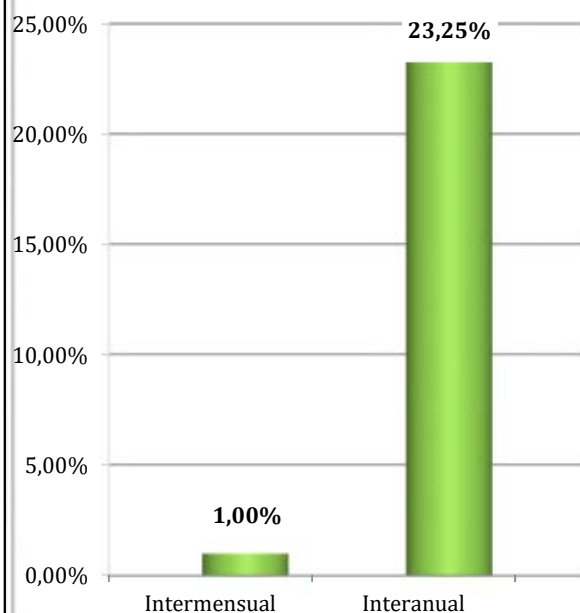

**CEUTA**  
**AFILIADOS EXTRANJEROS**  
**DISTRIBUCIÓN POR SECTORES DE ACTIVIDAD**

Media noviembre 2019

SECTORES	RÉGIMEN GENERAL				RÉGIMEN ESP. TRAB. AUTÓNOMOS			
	UNIÓN EUROPEA	NO UNIÓN EUROPEA	TOTAL	% R. General	UNIÓN EUROPEA	NO UNIÓN EUROPEA	TOTAL	% R. Autónomos
Agricultura, Ganadería, Caza, Selvicultura y Pesca	0	0	0	0,00%	0	0	0	0,00%
Industrias Extractivas	0	1	1	0,03%	0	0	0	0,00%
Industria Manufacturera	2	52	54	1,66%	1	4	5	1,49%
Suministro de Energía Eléctrica, Gas, Vapor y Aire Acondicionado	0	0	0	0,00%	0	0	0	0,00%
Suministro de Agua, Actividades de Saneamiento, Gestión de Residuos y Descontaminación	1	1	2	0,06%	0	0	0	0,00%
Construcción	5	227	232	7,11%	0	21	21	6,26%
Comercio; Reparación vehículos motor y motocicletas	5	348	353	10,81%	13	194	207	61,60%
Transporte y Almacenamiento	2	26	28	0,84%	2	18	20	6,01%
Hostelería	5	276	280	8,57%	2	26	28	8,46%
Información y Comunicaciones	1	6	7	0,21%	1	0	1	0,30%
Actividades Financieras y de Seguros	0	1	1	0,03%	0	0	0	0,00%
Actividades Inmobiliarias	1	0	1	0,03%	0	1	1	0,30%
Actividades Profesionales Científicas y Técnicas	2	8	10	0,32%	2	6	7	2,15%
Actividades Administrativas y Servicios Auxiliares	0	85	85	2,59%	1	3	4	1,19%
Administración Pública y Defensa; Seguridad Social Obligatoria	3	38	41	1,24%	0	0	0	0,00%
Educación	6	5	11	0,32%	5	0	5	1,49%
Actividades Sanitarias y Servicios Centrales	10	48	58	1,78%	0	6	6	1,79%
Actividades Artísticas, Recreativas y de Entretenimiento	5	11	16	0,49%	0	1	1	0,30%
Otros Servicios	1	65	66	2,03%	0	29	29	8,67%
Actividades de los Hogares como Empleadores de Personal Doméstico y Productores de Bienes y Servicios para uso Propio	0	1	1	0,03%	0	0	0	0,00%
Actividades de Organizaciones y Organismo Extraterritoriales	0	0	0	0,00%	0	0	0	0,00%
S.E. Agrario	0	1	1	0,04%				
S.E. Hogar	0	2.020	2.020	61,81%				
<b>TOTAL</b>	<b>48</b>	<b>3.220</b>	<b>3.268</b>	<b>100,00%</b>	<b>27</b>	<b>309</b>	<b>336</b>	<b>100,00%</b>

**CEUTA**  
**AFILIADOS EXTRANJEROS**  
**DISTRIBUCIÓN POR PAÍSES DE PROCEDENCIA**

Media noviembre 2019

PAÍSES	TOTAL GENERAL	General (1)	S.E. Agrario	S.E. Hogar	AUTÓNOMOS	MAR	CARBÓN	TOTAL
<b>UNIÓN EUROPEA</b>								
ALEMANIA	2	2			4			6
AUSTRIA	2	2						2
BELGICA	1	1			2			3
BULGARIA								
CHIPRE								
CROACIA								
DINAMARCA	1	1						1
ESLOVAQUIA								
ESLOVENIA								
ESTONIA	0	0						0
FINLANDIA								
FRANCIA	4	4			2			6
GRECIA	2	2						2
HUNGRIA	2	2						2
IRLANDA	2	2			1			3
ITALIA	9	9			5			14
LETONIA								
LITUANIA								
LUXEMBURGO								
MALTA								
PAISES BAJOS	1	1			6			7
POLONIA	3	3			1			4
PORTUGAL	10	10			1			11
REINO UNIDO	1	1			4			5
REPUBLICA CHECA								
RUMANIA	6	6			1			7
SUECIA	1	1						1
<b>TOTAL UNIÓN EUROPEA</b>	<b>48</b>	<b>48</b>			<b>27</b>			<b>75</b>
<b>NO UNIÓN EUROPEA</b>								
MARRUECOS	3.143	1.130	0	2.013	235	10		3.388
CHINA	26	25		1	52			78
COLOMBIA	8	7		1				8
VENEZUELA	6	6			1			7
NEPAL	6	2		4				6
SIRIA (REPUBLICA ARABE)	3	3			2			5
BRASIL	2	2			2			4
CUBA	3	3			1			4
INDIA	1	1			3			4
ARGENTINA	4	4						4
RESTO PAISES	19	17	1	1	13			31
<b>TOTAL NO UNIÓN EUROPEA</b>	<b>3.220</b>	<b>1.199</b>	<b>1</b>	<b>2.020</b>	<b>309</b>	<b>10</b>		<b>3.538</b>
<b>TOTAL EXTRANJEROS</b>	<b>3.268</b>	<b>1.247</b>	<b>1</b>	<b>2.020</b>	<b>336</b>	<b>10</b>		<b>3.613</b>

## MELILLA

### AFILIACIÓN DE EXTRANJEROS

#### DISTRIBUCIÓN POR REGÍMENES

Media noviembre 2019

REGÍMENES	GENERAL (Total)	General	S.E. Agrario	S.E. Hogar	AUTÓNOMOS	MAR	CARBÓN	TOTAL
DE LA UNIÓN EUROPEA	81	81	0	0	101	0	0	182
DE PAÍSES NO UNIÓN EUROPEA	3.972	2.369	4	1.599	962	2	0	4.937
<b>TOTAL EXTRANJEROS</b>	<b>4.053</b>	<b>2.450</b>	<b>4</b>	<b>1.599</b>	<b>1.063</b>	<b>2</b>	<b>0</b>	<b>5.118</b>

Distribución Porcentual

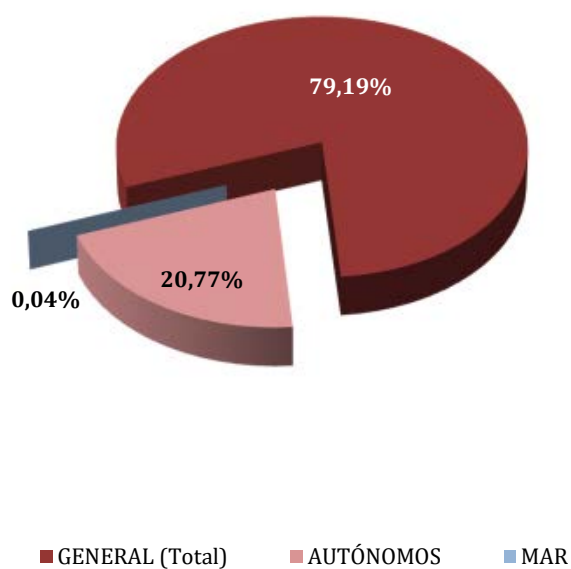

Total extranjeros  
Porcentajes de variación

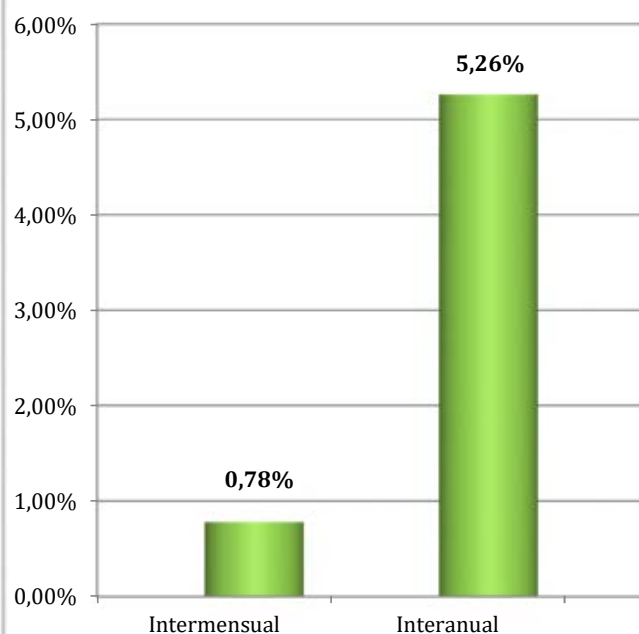

**MELILLA**  
**AFILIADOS EXTRANJEROS**  
**DISTRIBUCIÓN POR SECTORES DE ACTIVIDAD**

Media noviembre 2019

SECTORES	RÉGIMEN GENERAL				RÉGIMEN ESP. TRAB. AUTÓNOMOS			
	UNIÓN EUROPEA	NO UNIÓN EUROPEA	TOTAL	% R. General	UNIÓN EUROPEA	NO UNIÓN EUROPEA	TOTAL	% R. Autónomos
Agricultura, Ganadería, Caza, Selvicultura y Pesca	0	0	0	0,00%	0	0	0	0,00%
Industrias Extractivas	0	0	0	0,00%	0	1	1	0,09%
Industria Manufacturera	2	129	131	3,22%	3	29	32	3,02%
Suministro de Energía Eléctrica, Gas, Vapor y Aire Acondicionado	1	1	2	0,05%	0	0	0	0,00%
Suministro de Agua, Actividades de Saneamiento, Gestión de Residuos y Descontaminación	0	41	41	1,00%	0	0	0	0,00%
Construcción	4	537	541	13,34%	12	78	90	8,46%
Comercio; Reparación vehículos motor y motocicletas	9	580	589	14,53%	51	591	642	60,38%
Transporte y Almacenamiento	2	84	86	2,13%	0	117	117	11,04%
Hostelería	2	505	507	12,50%	5	47	53	4,97%
Información y Comunicaciones	1	9	10	0,25%	1	6	7	0,66%
Actividades Financieras y de Seguros	0	1	1	0,02%	2	0	2	0,19%
Actividades Inmobiliarias	0	1	1	0,02%	1	0	1	0,09%
Actividades Profesionales Científicas y Técnicas	2	24	26	0,65%	7	15	22	2,09%
Actividades Administrativas y Servicios Auxiliares	3	224	227	5,60%	2	16	18	1,71%
Administración Pública y Defensa; Seguridad Social Obligatoria	2	36	38	0,94%	0	0	0	0,00%
Educación	29	14	43	1,06%	9	15	24	2,26%
Actividades Sanitarias y Servicios Centrales	14	121	135	3,34%	0	7	7	0,66%
Actividades Artísticas, Recreativas y de Entretenimiento	10	35	45	1,10%	3	2	5	0,47%
Otros Servicios	0	27	27	0,68%	5	37	42	3,91%
Actividades de los Hogares como Empleadores de Personal Doméstico y Productores de Bienes y Servicios para uso Propio	0	0	0	0,00%	0	0	0	0,00%
Actividades de Organizaciones y Organismo Extraterritoriales	0	0	0	0,00%	0	0	0	0,00%
S.E. Agrario	0	4	4	0,11%				
S.E. Hogar	0	1.599	1.599	39,46%				
<b>TOTAL</b>	<b>81</b>	<b>3.972</b>	<b>4.053</b>	<b>100,00%</b>	<b>101</b>	<b>962</b>	<b>1.063</b>	<b>100,00%</b>

**MELILLA**  
**AFILIADOS EXTRANJEROS**  
**DISTRIBUCIÓN POR PAÍSES DE PROCEDENCIA**

Media noviembre 2019

PAÍSES	TOTAL GENERAL	General	S.E. Agrario	S.E. Hogar	AUTÓNOMOS	MAR	CARBÓN	TOTAL
<b>UNIÓN EUROPEA</b>								
ALEMANIA	5	5			18			23
AUSTRIA								
BELGICA	2	2			23			25
BULGARIA	1	1						1
CHIPRE								
CROACIA								
DINAMARCA								
ESLOVAQUIA								
ESLOVENIA								
ESTONIA	1	1						1
FINLANDIA								
FRANCIA	11	11			13			24
GRECIA	2	2						2
HUNGRIA								
IRLANDA	3	3			3			6
ITALIA	9	9			5			14
LETONIA	1	1						1
LITUANIA	1	1						1
LUXEMBURGO								
MALTA	1	1						1
PAISES BAJOS	6	6			32			38
POLONIA	7	7						7
PORTUGAL	2	2						2
REINO UNIDO	20	20			5			25
REPUBLICA CHECA								
RUMANIA	7	7			2			9
SUECIA	1	1						1
<b>TOTAL UNIÓN EUROPEA</b>	<b>81</b>	<b>81</b>			<b>101</b>			<b>182</b>
<b>NO UNIÓN EUROPEA</b>								
MARRUECOS	3.867	2.268	4	1.595	919	2		4.788
CHINA	13	13			21			34
VENEZUELA	10	9		1	3			13
BRASIL	8	8			1			9
ESTADOS UNIDOS	6	6			2			8
NEPAL	7	6		1				7
CUBA	6	6			1			7
ARGELIA	6	6						6
ARGENTINA	4	4			1			5
CHILE	3	3			1			4
RESTO PAISES	43	41		2	14			56
<b>TOTAL NO UE</b>	<b>3.972</b>	<b>2.369</b>	<b>4</b>	<b>1.599</b>	<b>962</b>	<b>2</b>		<b>4.937</b>
<b>TOTAL EXTRANJEROS</b>	<b>4.053</b>	<b>2.450</b>	<b>4</b>	<b>1.599</b>	<b>1.063</b>	<b>2</b>		<b>5.118</b>